

平成 29 年度
学 校 要 覧



京都府立向日が丘支援学校

〒617-0813 京都府長岡京市井ノ内朝日寺 11

T E L (075) 951-8361

F A X (075) 951-8362

ホームページURL <http://www.kyoto-be.ne.jp/mukougaoka-s/cms>

1 沿革

昭和 41 年	4 月 1 日 (1966)	京都府教育庁内に京都府立養護学校開設準備室を設置
	7 月 1 日 (1966)	準備室長(専任)に赤阪 一 発令
	12 月 27 日 (1966)	京都府条例第 42 号をもって、京都府立向日が丘養護学校設置を公布
昭和 42 年	2 月 1 日 (1967)	初代校長 赤阪 一 発令、教職員 9 名
	4 月 1 日 (1967)	肢体不自由養護学校として開校
	4 月 5 日 (1967)	入学式挙行
	4 月 25 日 (1967)	第 1 学期始業(42 名)
	9 月 17 日 (1967)	寄宿舎開寮(舎生 37 名)
	9 月 20 日 (1967)	新校舎に移転、第 2 学期始業(児童生徒 89 名、教職員 46 名)
昭和 43 年	1 月 10 日 (1968)	校舎完工記念式挙行
昭和 44 年	3 月 18 日 (1969)	高等部(工芸科)設置決定
昭和 45 年	3 月 17 日 (1970)	高等部(普通科)設置決定
	4 月 1 日 (1970)	第 2 代校長 村田 晃治 発令
昭和 46 年	3 月 31 日 (1971)	高等部校舎増築完成
昭和 47 年	3 月 31 日 (1972)	プール完成
昭和 48 年	1 月 (1973)	長岡第二中学校と本校中学部が交流学習開始
	4 月 1 日 (1973)	第 3 代校長 八木 崇 発令
昭和 50 年	8 月 26 日 (1975)	スクールバスプラットホーム完成
昭和 51 年	4 月 30 日 (1976)	創立 10 周年記念式典挙行(校旗制定)
昭和 52 年	4 月 1 日 (1977)	第 4 代校長 篠原 種二 発令
	10 月 1 日 (1977)	特別便所完成
昭和 53 年	4 月 1 日 (1978)	丹波養護学校新設に伴い校区変更(京都府南部地域の肢体不自由児)
昭和 54 年	4 月 1 日 (1979)	養護学校義務制に伴い、乙訓管内の知的障害児を受け入れ
昭和 56 年	3 月 25 日 (1981)	新自立活動棟完成
	4 月 1 日 (1981)	南山城養護学校新設に伴い乙訓と宇治市(肢体不自由児)に校区変更
昭和 57 年	3 月 20 日 (1982)	プレイルーム完成
昭和 58 年	4 月 1 日 (1983)	第 5 代校長 齊藤 恪二 発令
	11 月 (1983)	高等部「交流の広場」開始
昭和 60 年	2 月 28 日 (1985)	スクールバス(府有)3 台新車配備、ガレージ新設
	3 月 15 日 (1985)	自立活動用視覚機器設置
昭和 62 年	3 月 31 日 (1987)	新管理棟・新スクールバスプラットホーム完成
	4 月 1 日 (1987)	スクールバス 1 台増配備
昭和 63 年	4 月 1 日 (1988)	第 6 代校長 中路 啓介 発令
平成 4 年	4 月 1 日 (1992)	第 7 代校長 森 博 発令
平成 6 年	4 月 1 日 (1994)	第 8 代校長 足立 輝紀 発令
平成 9 年	4 月 1 日 (1997)	第 9 代校長 大谷 祐康 発令
平成 12 年	4 月 1 日 (2000)	第 10 代校長 赤木 弘文 発令
	3 月 27 日 (2000)	スクールバス更新(低床式 1 台)
	4 月 8 日 (2000)	宇治スクールタクシー配車
平成 14 年	3 月 25 日 (2002)	新教室棟(6 室)増設
	3 月 27 日 (2002)	スクールバス更新(青ライン低床式 1 台)
平成 15 年	4 月 1 日 (2003)	学校看護師配置
平成 17 年	4 月 1 日 (2005)	第 11 代校長 岩崎 豊 発令
平成 18 年	3 月 26 日 (2006)	スクールバス更新(青ライン低床式 1 台)
平成 19 年	4 月 1 日 (2007)	向日が丘相談・支援センター設置
平成 22 年	4 月 1 日 (2010)	第 12 代校長 長藤 登 発令
	(2010)	八幡支援学校新設に伴い乙訓と宇治市(肢体不自由)に校区変更
	8 月 25 日 (2010)	2 学期始業日変更(乙訓の小中学校の始業日変更に伴う)
	(2010)	校舎改装工事完了(トイレ・廊下等)
平成 23 年	4 月 1 日 (2011)	京都府立向日が丘支援学校に校名変更

平成 25 年 4 月 1 日 (2013)	宇治支援学校新設に伴い校区変更 (長岡京市・向日市・大山崎町) 第 13 代校長 山田 定宏 発令 スクールバス更新 (緑ライン低床式 1 台)・2 期制評価導入
平成 26 年 4 月 1 日 (2014)	スクールバス更新 (黄ライン低床式 1 台)
平成 27 年 4 月 1 日 (2015)	スクールバス 1 台増配備
平成 28 年 4 月 1 日 (2016)	スクールバス 1 台更新 (橙ライン低床式 1 台) 中学部、高等部生徒に標準服導入
平成 29 年 4 月 1 日 (2017)	第 14 代校長 平岡 克也 発令

2 学校経営計画

1 目指す学校像

「児童生徒に自立と社会参加の力をつける学校」

～児童生徒一人一人を大切に作る学校運営～

- (1) 児童生徒一人一人の障害や発達の状態に応じた教育を徹底する学校
- (2) 児童生徒一人一人の教育的ニーズ及び心理状況等を重視した教育を実践する学校
- (3) 恵まれた自然環境や地域の文化資源を活用した教育を行う学校
- (4) 関係機関・地域社会・保護者と協働した活動を行う学校

2 教育目標 「自分らしく 人とともに 今を生きる力を」

- (1) 命を大切にし、健康で安全に生きる力を育てる
- (2) 個に応じたコミュニケーションの力を育て、共に生きる力を育てる
- (3) 個々の学びを見つめなおし、わかってできる基礎学力をつける
- (4) 自分らしく社会参加する力をつける

3 学校の経営・運営方針

＜社会の変化に対応し、府民の視点に立った校長主導及び全職員の参画意識を高めた学校経営の推進＞

- (1) 児童生徒、保護者、教職員、地域の関係機関等の意見を大切に、学校全体で組織として開かれた学校づくりを進める。
- (2) 児童生徒一人一人の教育的ニーズを把握し、個別の教育支援計画及び個別の指導計画等を活用した教育活動の実施・評価を行う。併せて、教育活動の実施責任及び説明責任を果たす。
- (3) 校務組織の効率化と世代交代に積極的に取り組む。
- (4) 乙訓教育局、市町教育委員会、乙訓保健所市町障害福祉部局等と連携し「乙訓地域の様々な組織と有機的に連携した教育活動を行う学校」となる。

4 本年度学校経営の重点

＜学校経営組織、教職員研修＞

- (1) 災害や事故等に対する防災教育、及び組織的な危機管理に取り組む。
- (2) 教職員の学校経営参画意識及び責任感を高めるとともにミドルアップダウンによる組織的な運営を行う。
- (3) 一人一校務制の実施及び業務内容の見直しによる総勤務時間の縮減を図る。
- (4) 年間及び複数年を見通した研究・研修計画を策定する。
- (5) 次期学習指導要領改訂を視野に入れた研修を行う。

＜学習指導、生徒指導、進路指導＞

- (1) キャリア教育研究の成果を生かしたキャリア教育の視点及び新たになった教育目標に応じた小・中・高の一貫した教育課程作りを進める。
- (2) 個別の教育支援計画を基礎とした個別の指導計画の作成を行い、本人・保護者の願いの実現を図る質の高い授業を行う。
- (3) 生徒指導部長を中心とし、関係諸機関と連携した組織的な生徒指導を行う。
- (4) 生徒一人一人の希望進路の実現に向けた関係諸機関と連携した組織的、計画的な進路指導を行う。

＜地域連携、教育相談＞

- (1) 地域の小・中・高等学校との交流及び共同学習の充実に向けた取組を進める。

- (2) 日々の授業を通じた地域に開かれた学校づくりを進める。
- (3) 地域の様々な組織と連携した防災活動を進める。

3 学校運営組織図

平成29年度 学校運営組織図

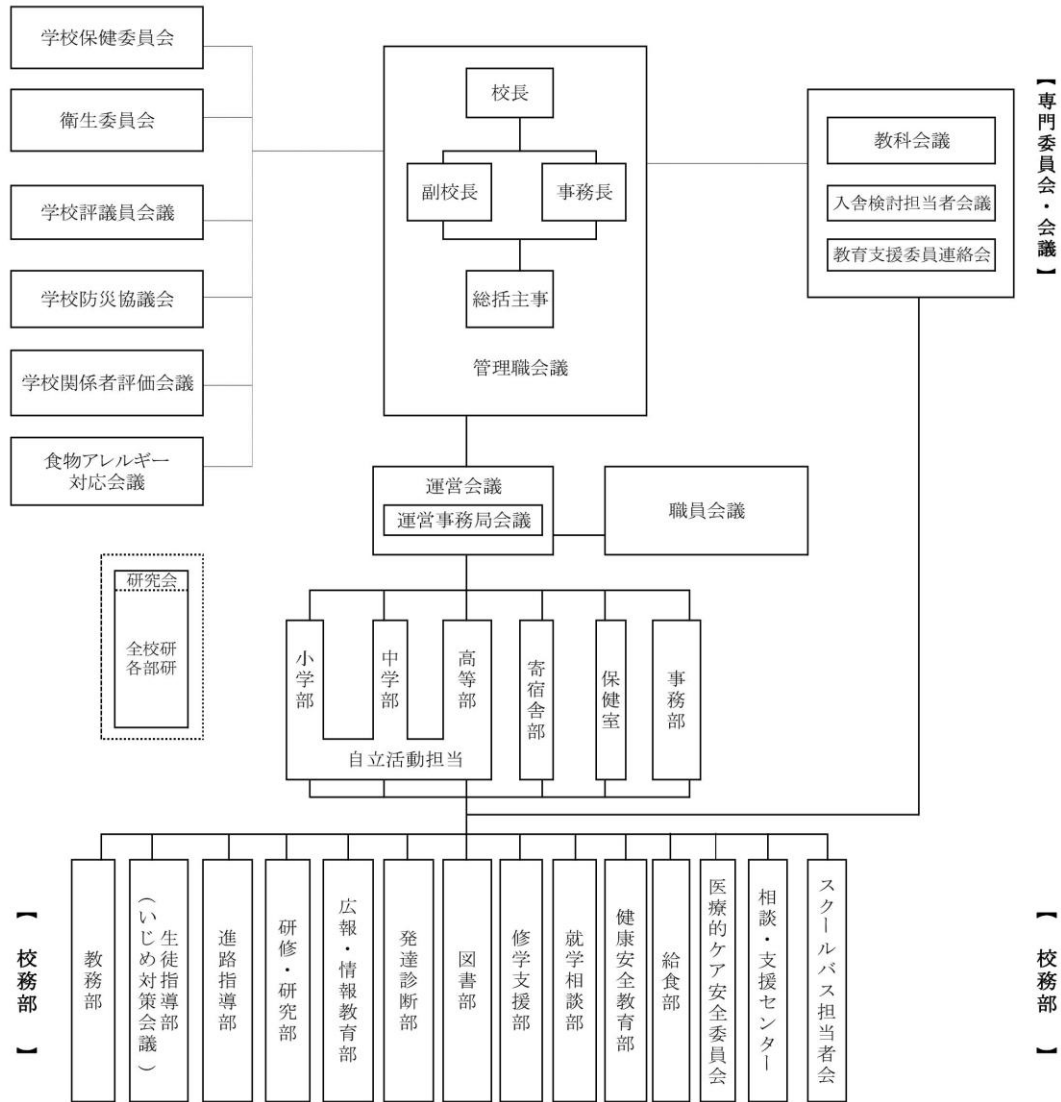

各部 学部内校務等 (平成29年4月現在)

小学部 学部内校務一覧	中学部 学部内校務一覧	高等部 学部内校務一覧
学部運営	学部運営	学部運営
学部就学	学部就学	学部就学相談
学部研究	学部研究	学部研究・研修
学部行事	修学旅行・宿泊・入学式・卒業式等の担当	学部進路
交流及び共同学習	学部生徒指導	学部生徒指導
	学部の地域活動担当	
	学部のPTA担当	
	自立活動の諸会議	
	学部の修学支援	
	初任者指導担当者会	

※ワーキンググループは、運営会議が招集する会議である。全校課題のうち、複数の校務部・担当にまたがる課題などについて、学部・グループなどの意見を集約・整理し、運営会議に議案を提案する会議である。

平成29年度は、「50周年記念事業実施委員会」を設置する。

4 児童生徒数 (平成 29 年 5 月 1 日現在)

学部	小学部							中学部				高等部				合計
	1	2	3	4	5	6	計	1	2	3	計	1	2	3	計	
男	3	3	4	9	5	11	35	9	8	11	28	13	7	19	39	102
女	1	2	1	1	2	3	10	6	3	7	16	8	6	4	18	44
計	4	5	5	10	7	14	45	15	11	18	44	21	13	23	57	146

5 地域別児童生徒数 (平成 29 年 5 月 1 日現在)

地域 学部	長岡京市	向日市	大山崎町	合計
小学部	23	17	5	45
中学部	21	20	3	44
高等部	37	17	3	57
合計	81	54	11	146

6 教職員数 (平成 29 年 5 月 1 日現在)

校長	副校長	事務長	総括主事	教諭	養護教諭	実習助手	常勤講師	非常勤講師	舎監	寄宿舎指導員	事務職員	栄養教諭	介助職員	技術職員		看護師(講師)	計	校医	学校薬剤師
														校務	調理				
1	1	1	3	99	2	4	5	5	2	23	5	1	9	3	6	2	172	4	1

※定数内職員・再任用教諭を含む。

7 校時表

平常校時	
8:30~8:40	職員打ち合わせ
8:50	登校、バス到着
8:50~9:00	朝の活動
9:00~9:45	1校時
9:50~10:35	2校時
10:40~11:25	3校時
11:30~12:15	4校時
12:15~13:00	給食、昼休み
13:00~13:15	清掃
13:15~14:00	5校時
14:05~14:50	6校時
14:50~15:00	下校準備
15:00	バス発車

水曜校時	
8:30~8:40	職員打ち合わせ
8:50	登校、バス到着
8:50~9:00	朝の活動
9:00~9:45	1校時
9:50~10:35	2校時
10:40~11:25	3校時
11:30~12:15	4校時
12:15~13:00	給食、昼休み
13:00~13:15	清掃指導
13:15~13:30	下校準備
13:30	バス発車

短縮校時	
8:30～8:40	職員打ち合わせ
8:50	登校、バス到着
8:50～9:00	朝の活動
9:00～9:45	1校時
9:50～10:35	2校時
10:40～11:25	3校時
11:25～11:30	下校準備
11:30	バス発車

8 スクールバス運行

[平日運行コース] 下校(月・火・木・金) 学校 15:00 発

コース	登校		下校		乗車人員
	最初の停留所	最後の停留所	最初の停留所	最後の停留所	
北1コース	8:08	8:40	15:15	15:47	20
北2コース	7:56	8:45	15:04	15:52	20
東コース	7:51	8:41	15:03	15:50	20
南コース	7:53	8:42	15:04	15:47	18
西コース	7:58	8:47	15:06	15:54	25

[時差下校(水曜日)運行コース](小・中学部) 13:30 発 (高等部) 15:00 発

コース	下校		乗車人員
	最初の停留所	最後の停留所	
小中学部北1コース	13:39	14:17	13
小中学部北2コース	13:34	14:22	19
小中学部東コース	13:33	14:23	17
小中学部南コース	13:34	14:17	13
小中学部西コース	13:36	14:24	19
高等部1コース	15:06	15:56	12
高等部2コース	15:04	16:00	11

9 年間学校行事予定

4月	始業式 入学式	<p>[週間行事]</p> <p>木曜日 月1回 整形相談 装具点検</p> <p>水曜日 月2回 神経科相談</p> <p>火・木・金曜日 来校・巡回相談</p> <p>水曜日 医療巡回</p> <p>[月例・学期行事]</p> <p>月例 体重測定</p> <p>参観日(15日前後)</p> <p>医療相談</p> <p>学期始月 発育測定</p> <p>教育実習 11月</p> <p>介護等体験 5月・6月・9月 10月・12月</p>
5月	家庭訪問 小学部修学旅行	
6月	各学部学校説明会 宿泊学習	
7月	避難訓練 宿泊学習 終業式	
8月	始業式	
9月	ふれあい・心のステーション 体育祭	
10月	中学部修学旅行 高等部修学旅行	
11月	小学部秋まつり 文化祭 避難訓練 創立50周年記念事業	
12月	終業式	
1月	始業式	
2月	入学説明会	
3月	卒業式 修了式	

10 教育課程 (時間割の例)

小学部

	月	火	水	木	金
1	日常生活の指導 (木: 合同授業「わくわく集会」)				
2	遊びの指導(からだ)		生活単元学習	遊びの指導(からだ)	
3	遊びの指導	遊びの学習		自立活動	生活単元学習
4					
5	遊びの指導		13:30 下校	遊びの指導	
6	自立活動			自立活動	

中学部

	月	火	水	木	金
1	日常生活の指導				
2	体育		音楽	体育	総合的な学習の時間
3	生活単元学習	生活単元学習	特別活動	生活単元学習	
4					
5	数学	自立活動	13:30 下校	国語	数学
6	日常生活の指導			日常生活の指導	

高等部

	月	火	水	木	金
1	日常生活の指導				特別活動(HR)
2	美術	生活単元学習	数学	生活単元学習	情報
3		音楽	作業学習		特別活動(チーム)
4	自立活動				
5	体育	国語	特別活動(クラブ)	特別活動(自治)	音楽
6		数学			特別活動(HR)

- (1) 学級編制は障害特性や発達段階を考慮して学年混合で編制します。
- (2) 各教科等を合わせた指導を中心に、課題に応じた学習内容を指導します。
- (3) 重度重複障害の児童生徒は、生活単元学習や遊びの指導を中心に指導しています
- (4) 高等部では、進路を見据えた職業教育を大切にします。また1年生から進路実習を実施しています。
- (5) 自立活動の指導として、運動機能・言語指導・療育指導の時間を設定しています。

11 寄宿舎の生活

時 間	内 容
7:00	起床・洗面・掃除
8:00	朝食登校準備
8:50	登校 学校生活
15:00	下校
15:05	グループの取組(入浴・外出・山歩き)
17:00	夕食
18:00	入浴
19:00	自由時間・学習時間
22:00	就寝

12 進路先

施設区分（年度）	H23	H24	H25	H26	H27	H28	合計
生活介護	10	8	6	3	6	5	38
就労移行			1		2	3	6
就労継続 A		1		3	4	2	10
就労継続 B	5	3	5	2	7	7	29
地域生活支援事業		1	3			1	5
自立訓練事業		1		2		1	4
共同作業所							
企業就職	3	4	4	6	2	4	23
進学			2			2	4
施設入所		1	1	2			4
その他（訓練校等）	1	2	1	1		3	8
合計	19	21	23	19	21	28	131

<平成 28 年度卒業生進路先名称>

「生活介護」 乙訓ひまわり園 あらぐさ福祉会 乙訓楽苑

「就労移行」 山崎ワークス タイムワークサポートセンター 京都市だいが学園

「就労継続 A 型」 カフェエポカ エンデバーエボリューション・GOKENDO

「就労継続 B 型」 のぞみ工房 草のたね エンデバージャパン・RINEN 友愛の郷
ライトホープ長岡京 京都市洛南授産所

「地域生活支援事業」 やまびこ

「自立訓練事業」 カメリア

「企業就職」 フレンドマート長岡京店 コスモコーポレーション久我の杜店
日新ハートフルフレンド FT プランニング

「進学」 大阪アニメーションスクール 京都美山高等学校 京都つくば開成高等学校

「その他」 未定

13 校舎配置図

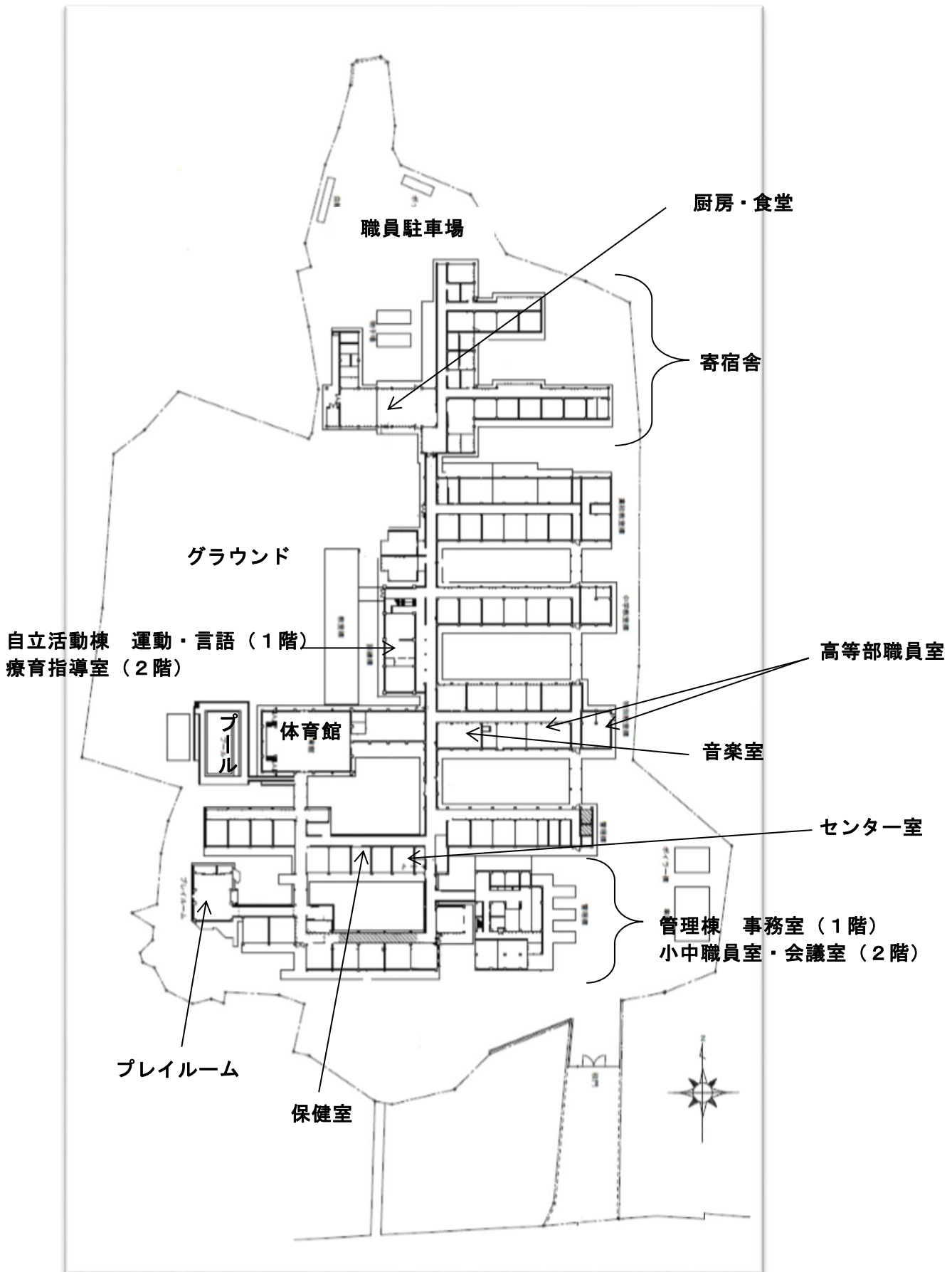

14 学校周辺図



【住所】〒617-0813 長岡京市井ノ内朝日寺 11 tel:075-951-8361

【アクセス】阪急バス利用 JR長岡京駅から15分程度3Km・阪急長岡天神駅から10分程度2Km

<http://bus.hankyu.co.jp/rosen12/ooyama.html>

平日	JR長岡京	阪急長岡天神	向日が丘支援学校前 南側バス停（西行）・北側バス停（東行）	
6	舞 40	舞 47		18 53
7	東 20 舞 40	東 27 舞 47	36	13 53
8	東 05 舞 35	東 12 舞 42	21	48
9	舞 05 舞 35	舞 12 舞 42		18 48
10	東 05 舞 35	東 12 舞 42	21	48
11	舞 05 舞 35	舞 12 舞 42		18 48
12	東 05 舞 35	東 12 舞 42	21	48
13	舞 05 舞 35	舞 12 舞 42		18 48
14	東 05 舞 35	東 12 舞 42	21	33 48
15	東 05 東 35	東 12 東 42	21 51	
16	舞 05 東 35	舞 12 東 42	51	18
17	東 05 東 35	東 12 東 42	21 51	
18	舞 05 東 35	舞 12 東 42	51	18
19	東 05 東 35	東 12 東 42	21 51	
20	舞 05 東 35	舞 12 東 42	51	18
21	東 05 東 50	東 12 東 57	21 最終 22:06	