

令和 8 年度
京都府立丹後緑風高等学校網野学舎 P T A

総 会 要 項

日 時 令和 8 年 5 月 9 日 (土)
午後 2 時 40 分 開会
場 所 網野学舎視聴覚教室

総会次第

1 開会

2 開会挨拶 P T A 会長 金盛将士
校 長 近本 学

3 新役員紹介

4 議長選出

5 議事

(1) 令和 7 年度事業報告、会計決算報告、教育振興会会計決算報告、会計監
査報告

(2) 規約・組織体制

(3) 令和 8 年度 P T A 活動方針等 (案)

(4) 令和 8 年度事業計画 (案)

(5) 令和 8 年度会計予算・教育振興会会計予算 (案)

(6) その他

6 閉会挨拶 P T A 副会長

7 閉会

8 学校からの報告

(1) 教務部より

(2) 進路指導部より

(3) 生徒指導部より

(4) 担任紹介

令和 8 年度京都府立丹後緑風高等学校網野学舎 P T A 役員一覧（敬称略）

・本部役員

役職	お名前	お子様のお名前とクラス
会 長	金盛 将士	隼大（3年3組）
副会長	相見 保博	蒼世（3年2組）
副会長	田中 健資	野々香（2年2組）
副会長	森口 紀子	蒼太（3年1組）
庶務・会計	田茂井 裕幸	龍樹（3年3組）
庶務・会計	成尾 真美子	心花（3年1組）
庶務・会計	吉野 勝	航平（2年2組）

・会計監査

足達 俊則	安田 抄頼	藪中 智也	（令和7年度P T A副会長）
-------	-------	-------	-----------------

・企画委員

地域	お名前	お子様のお名前とクラス
網野町①（網野・浅茂川 [旭・東大路・北大路・小浜]）	小西 重樹	愛花（2年3組）
網野町②（網野・浅茂川 [港・元町・大昭・栄・水之江・磯]）	野村 俊和	俊太（2年2組）
網野町③（網野 [上小路・長田・桃山]）	岩渕 裕	悠真（2年2組）
網野町④（網野・浅茂川 [住吉・福田・御陵]）	野村 治彦	明咲（2年2組）
網野町⑤（島津・掛津・遊・三津）	吉岡政一郎	伊織（3年2組）
網野町⑥（下岡・新庄・高橋・郷・生野内・公庄・切畑）	高家 啓介	京花（2年2組）
網野町⑦（木津・浜詰・塩江・俵野・溝野）	奥地 信貴	梨心（3年3組）
丹後町	梅田 勝正	琉向（3年2組）
久美浜町	岩尾 貴司	和（3年1組）
弥栄町	奥田浩一郎	世望（2年3組）
峰山町	荻野 英明	菊之助（2年1組）
大宮町	杣取 麻里	凜（3年1組）

【議案書】

1 令和7年度事業報告



文化祭（模擬店）



登校指導

1 令和7年度事業報告

月 日	事業名	場所	担当
4月15日(火)	第1回本部役員会	網野学舎	本部役員
4月28日(月)	第2回本部役員会	網野学舎	本部役員
4月28日(月)	第1回企画委員会・専門委員会	網野学舎	本部役員・企画委員
4月28日(月)	第3回本部役員会	網野学舎	本部役員
5月10日(土)	年度始総会	網野学舎	本部・会員
5月23日(金)	登校指導	学校付近	生活指導委員会
6月1日(日)	丹後PTA指導者研修会	アグリセンター大宮	本部役員
6月20日(金)	京都府立高等学校PTA連合会研究大会	京都ガーデンパレス	会長・校長
7月18日(金)	PTAだより132号発行		広報委員会
7月20日(日)	大学オープンキャンパスツアー	福知山公立大学	進路指導委員会・会員
7月31日(木)	第4回本部役員会	網野学舎	本部役員
9月9・10日(水・木)	文化祭（模擬店）	網野学舎	本部・会員
9月24日(水)	体育祭（飲料水提供）	網野学舎	本部役員
10月2日(木)	登校指導	学校付近	生活指導委員会
10月22日(水)	第5回本部役員会	網野学舎	本部役員
11月3日(月)	両丹ブロックPTA指導者研修会	野田川わーくばる	本部役員
11月25日(火)	第6回本部役員会	網野学舎	本部役員
12月17日(水)	第2回企画委員会	網野学舎	会長・企画委員
2月4日(水)	第7回本部役員会	網野学舎	本部役員
2月26日(木)	PTAだより133号発行	網野学舎	本部役員

令和7年度 PTA会計決算書

京都府立丹後緑風高等学校網野学舎PTA

【収入の部】

科 目	予算額(A)	決算額(B)	増減(B-A)	備 考
1 繰越金	218,304	218,304	0	前年度より繰越
2 会 費	762,000	762,000	0	3,000円×254名(保護者217-兄弟6名・教職員43名)
3 活動補助金	9,000	51,000	42,000	交通安全啓発事業補助金、きもの着付け教室助成金
4 雑収入	139,696	156,602	16,906	PTA模擬店売上金、決算利息他
合 計	1,129,000	1,187,906	58,906	

【支出の部】

科 目	予算額(A)	決算額(B)	残額(A-B)	備 考
1 運 営 費	445,000	348,658	96,342	
(1)会 議 費	5,000	0	5,000	
(2)事 務 費	20,000	1,650	18,350	振込手数料
(3)旅 費	20,000	0	20,000	
(4)負 担 金	60,000	46,230	13,770	府立高校PTA連合会費
(5)保 険 料	130,000	112,200	17,800	全国高P連賠償責任補償制度掛金、PTA会員行事参加傷害保険掛金
(6)活 動 費	210,000	188,578	21,422	PTA極うまカレー屋さん・うどん屋さん食材費、体育祭熱中症対策飲料代
2 慶 弔 費	20,000	0	20,000	
3 事 業 費	664,000	614,600	49,400	
(1)研修費	50,000	7,380	42,620	研修会旅費
(2)広報活動費	180,000	157,850	22,150	会報作成費
(3)生活指導費	10,000	0	10,000	
(4)進路指導費	110,000	107,800	2,200	保護者等対象大学見学バス借上げ料
(5)保健指導費	10,000	700	9,300	学校祭熱中症対策氷代
(6)安全対策費	20,000	21,670	△ 1,670	交通安全啓発看板代
(7)学校祭援助費	130,000	130,000	0	学校祭経費として生徒会への補助
(8)教育奨励費	154,000	189,200	△ 35,200	着付け教室謝礼、丹後高校文化祭典分担金
4 予 備 費	0	0	0	
合 計	1,129,000	963,258	165,742	

収入総額	支出総額	残 額
1,187,906	963,258	224,648

次年度へ繰越

上記のとおり報告します。

令和8年4月30日

会長

富田 淳

庶務・会計

畑中 秀介

岩井 佳世子

澤 学爾

監査の結果、適正であると認めます。

令和8年5月1日

会計監査

西田 敬一

岸本 重直

吉岡 ひとみ

※印影省略

令和7年度 教育振興会会計決算書

京都府立丹後緑風高等学校網野学舎PTA

【収入の部】

科 目	予算額(A)	決算額(B)	増減(B-A)	備 考
1 繰越金	1,238,658	1,238,658	0	前年度繰越金
2 会 費	2,712,500	2,712,500	0	前期 7,000円×217名 後期 5,500円×217名
3 雑 収 入	342	3,080	2,738	決算利息
計	3,951,500	3,954,238	2,738	

【支出の部】

科 目	予算額(A)	決算額(B)	残額(A-B)	備 考
1 運 営 費	10,000	0	10,000	
2 部活動振興費	3,641,158	2,167,084	1,474,074	
(1) 旅費	3,491,158	2,058,084	1,433,074	旅費補助下記内訳
(2) クラブ援助費	100,000	109,000	△ 9,000	両丹総体外部審判員謝金、 新体操オリジナル伴奏曲
(3) 活動振興費	50,000	0	50,000	
3 教育助成費	300,000	221,888	78,112	
(1) 進路指導費	50,000	0	50,000	
(2) 生徒指導費	50,000	0	50,000	
(3) 保健安全費	50,000	0	50,000	
(4) 特別活動費	150,000	221,888	△ 71,888	美書展広報資料印刷代、美 書展消耗品代
4 予備費	342	0	342	
計	3,951,500	2,388,972	1,562,528	

《部活動旅費補助内訳》

部活名	金額	部活名	金額
野球	0	美術	0
サッカー	18,855	書道	0
ソフトテニス	50,336	美術・書道	13,416
バスケットボール	32,688	演劇	0
バレーボール	0	茶道・華道	0
陸上競技	312,978	経営実習	0
レスリング	1,010,554	企画経営	39,840
体操	543,624	ESS	0
卓球	19,240	スキー	0
吹奏楽	16,553	総体	0
		合計	2,058,084

【参考】旅費補助率

補助率	旅費	宿泊費 (1泊)
両丹大会	40%	-
府大会	40%	2000円
近畿大会	60%	3000円
全国大会	70%	5000円

収入総額	支出総額	残 額
3,954,238	2,388,972	1,565,266

次年度へ繰越

上記のとおり報告します。

令和8年4月30日

会長

富田 淳

庶務・会計

畑中 秀介

岩井 佳世子

澤 学爾

監査の結果、適正であると認めます。

令和8年5月1日

会計監査

西田 敬一

岸本 重直

吉岡 ひとみ

※印影省略

京都府立丹後緑風高等学校 P T A 規約

(名称及び事務所)

第1条 本会は、京都府立丹後緑風高等学校 P T A といひ、事務所を同校内におく。

(目的)

第2条 本会は、保護者等と教職員が連携して学校、家庭、および地域社会の教育環境を改善し、会員相互の教養を高め、生徒の健全な育成を図ることを目的とする。

(事業)

第3条 本会は、その目的を達成するため次の事業を行う。

- 1 会員の研修等に関すること。
- 2 教育環境改善に関すること。
- 3 生徒の健全育成に関すること。
- 4 学舎間の連携に関すること。
- 5 その他必要なこと。

(性格)

第4条 本会は、教育の振興を旨とし、政治的宗教的色彩を持たない。

(活動)

第5条 本会の活動は学舎ごとを基本とする。

(会員)

第6条 本会の会員は、京都府立丹後緑風高等学校網野学舎・久美浜学舎に在籍する生徒の保護者等と教職員とする。会員は皆平等の権利と義務を有する。

(役員)

第7条 本会に次の役員を置く。

- 1 会長 1名
- 2 副会長 6名
- 3 庶務 若干名
- 4 会計 若干名

(顧問)

第8条 本会に顧問をおく。顧問は校長、学舎長、事務長とし、本会の企画運営に参画する。

(総会)

第9条 総会は定期総会と臨時総会とする。

- 1 定期総会は年2回開催し、議決は出席者の過半数の賛成を要する。可否同数の時は議長が決する。
- 2 定期総会は、役員を選出、予算、決算、事業その他重要事項を審議する。
- 3 臨時総会は、必要な場合に開催する。
- 4 総会の議長は総会の都度、会員より選出する。

(その他)

第10条 その他の詳細については別途定める。

(規約改正)

第11条 本規約は総会出席者の3分の2以上の賛成がある場合に改正することができる。

(付則)

本規約は令和4年4月1日より実施する。

京都府立丹後緑風高等学校網野学舎 P T A 規約

(名称及び事務所)

第1条 本会は、京都府立丹後緑風高等学校網野学舎 P T A といひ、事務所を同校内におく。

(目的)

第2条 本会は、保護者等と教職員が連携して学校、家庭、および地域社会の教育環境を改善し、会員相互の教養を高め、生徒の健全な育成を図ることを目的とする。

(事業)

第3条 本会は、その目的を達成するため次の事業を行う。

- 1 会員の研修等に関する事。
- 2 教育環境改善に関する事。
- 3 生徒の健全育成に関する事。
- 4 その他必要な事。

(性格)

第4条 本会は、教育の振興を旨とし、政治的宗教的色彩を持たない。

(会員)

第5条 本会の会員は、京都府立丹後緑風高等学校網野学舎に在籍する生徒の保護者等と教職員とする。
会員は皆平等の権利と義務を有する。

(役員)

第6条 本会に次の役員を置く。

- 1 会長 1名
- 2 副会長 3名
- 3 庶務・会計 3名
- 4 企画委員
- 5 地区委員
- 6 各種委員 (必要に応じて置くことができる)
- 7 会計監査委員 3名

(役員の仕事)

第7条 役員の仕事はつぎのとおりである。

- 1 会 長 本会の代表者で会務を統括し総会、本部役員会、各種委員会を招集し会議の議決事項を執行する。
- 2 副 会 長 会長を補佐し、会長事故ある時は代行する。
- 3 庶 務 本会の庶務を行う。
- 4 会 計 本会の会計事務を行う。
- 5 企画委員 本会の会務に参画し、地区委員代表を兼ねる。
- 6 地区委員 地区にあって本会の運営を助ける。
- 7 学年委員 設置した場合、当該学年及びその学級活動にあたる。
- 8 会計監査委員 本会の会計を監査し、その結果を総会で報告する。

(役員任期)

第8条 役員任期は一年とする。但し、再任を妨げない。

(役員選出)

第9条 役員選出は総会において保護者等会員中から選出する。

(総会)

第10条 総会は、定期総会と臨時総会とする。

1 総会は、役員選出、予算、決算、事業その他重要事項を審議する。

2 総会は年度始と年度末に開き、その定足数は会員の3分の1以上とする。決議は出席者の過半数の賛成を要する。

可否同数のときは議長が決する。

総会の議長は総会の都度会員より選出する。

3 本部役員が必要と認めたとき、又は会員の3分の2以上の請求があったとき、臨時に総会を開かなければならない。

(役員会)

第11条 本会は運営上、本部役員及び各種委員会を設ける。

1 本部役員会は会長、副会長、庶務、会計で構成し、本会の重要事項を審議する。

2 企画委員会等の各種委員会は必要に応じて開く。

(専門委員会)

第12条 本会の事業を円滑に運営するため、本部役員及び企画委員は次の専門委員会のいずれかに属し本会の運営を助ける。

1 生活指導委員会

2 進路指導委員会

3 広報委員会

(会計)

第13条 本会の経費は会費その他の収入をもってこれに充てる。

(会計年度)

第14条 会計年度は毎年4月1日に始まり、翌年3月31日に終わる。

(規約改正)

第15条 本規約は総会出席者の3分の2以上の賛成により改正することができる。

(付則)

本規約は昭和32年5月13日より実施する。

本規約は平成3年2月18日より一部改正する。

本規約は平成4年2月15日より一部改正する。

本規約は平成8年4月30日より一部改正する。

本規約は平成10年2月13日より一部改正する。

本規約は平成10年4月28日より一部改正する。

本規約は平成11年2月12日より一部改正する。

本規約は平成19年2月23日より一部改正する。

本規約は令和2年2月8日より一部改正する。

本規約は令和4年4月1日より一部改正する。

本規約は令和6年5月11日より一部改正、令和7年度役員選出時より施行する。

京都府立丹後緑風高等学校網野学舎 P T A 組織図

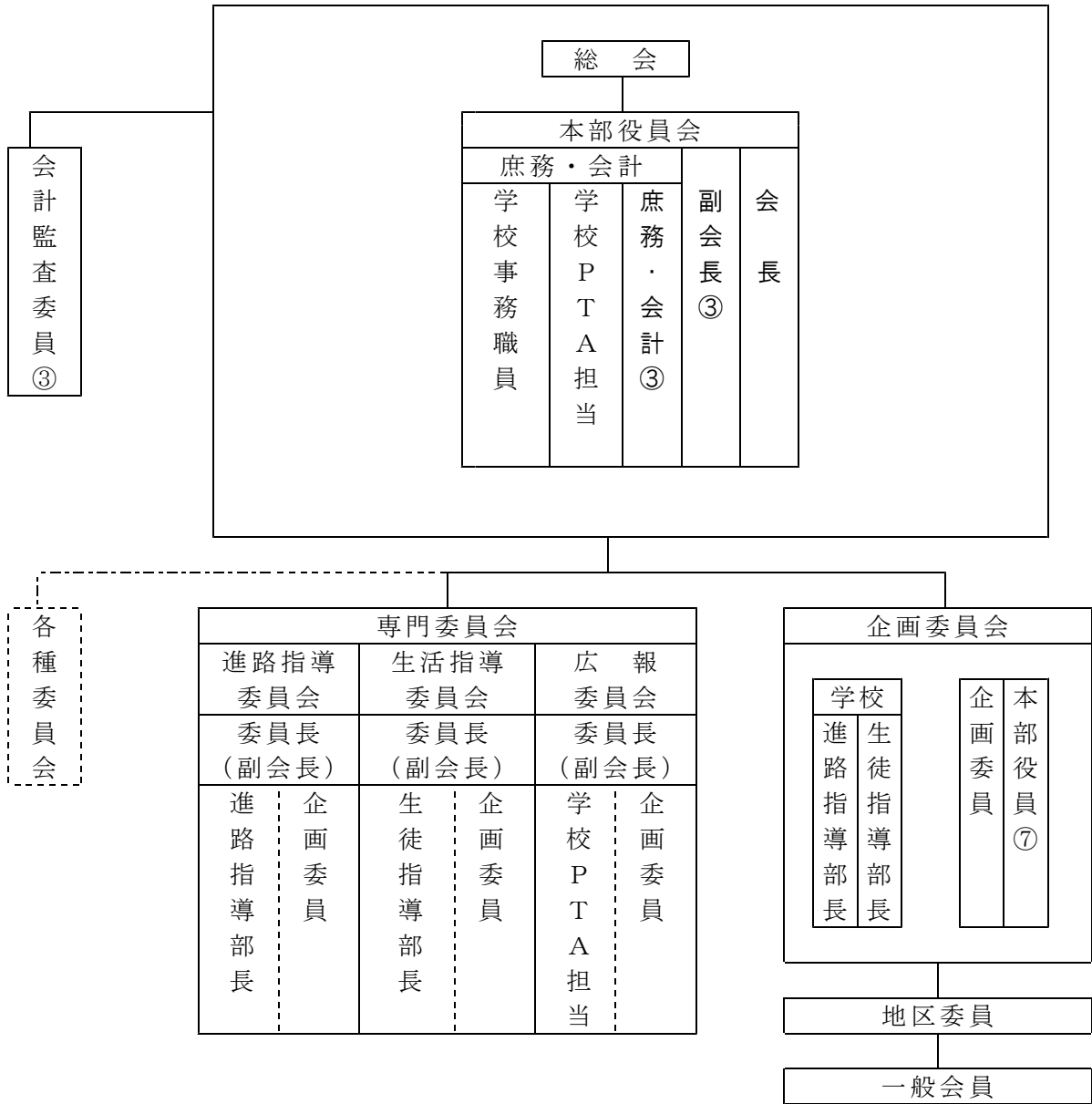

京都府立丹後緑風高等学校網野学舎 教育振興会規約

(名称)

第1条 本会は、京都府立丹後緑風高等学校網野学舎教育振興会と称し、事務所を同校内に置く。

(目的)

第2条 本会は、丹後緑風高等学校網野学舎生徒の教育活動の充実発展を図ることを目的とする。

(事業)

第3条 本会は次の事業を行う。

- 1 教育活動に対する施設用具の充実補助、事業費補助、並びに旅費補助
- 2 その他本会の目的を達成するために必要な事業

(組織)

第4条 本会の会員は、丹後緑風高等学校網野学舎P T Aの保護者等会員をもって組織する。

(役員)

第5条 本会に次の役員をおき、丹後緑風高等学校網野学舎P T Aの役員をもって充てる。その任期はP T A会則を準用する。

役員 会長1名、副会長3名、庶務・会計3名、会計監査3名

(顧問)

第6条 本会に顧問を置く。
顧問は校長とし、本会の運営に参加する。

(会議)

第7条 本会に次の機関を置く。

会議の開催及び運営についてはP T A会則を準用する。

- 1 総会 会員全員で構成し、予算、決算、事業等特に重要な事項を決定する。
- 2 役員会 役員をもって構成し事業、予算等の企画立案並びに会の運営に当たり、緊急事項を処理する。

(会計)

第8条 本会の経費は会費その他の収入による。

第9条 本会の会計年度は4月1日から翌年3月31日までとする。

(規約改正)

第10条 本会の規約改正は総会の決議による。

(付則)

本規約は令和2年4月1日より実施する。

令和2年4月1日から網野高等学校クラブ振興費を網野高等学校・丹後緑風高等学校網野学舎教育振興会に改定し、会計の決算残額は本会に引き継がれる。

本規約は令和4年4月1日より一部改正する。

本規約は令和6年5月11日より一部改正、令和7年度役員選出時より施行する。

(3) 令和8年度PTA活動方針等(案)

ア PTA活動方針

保護者等と教職員が相互に信頼し、生徒の幸せや教育について、学校・家庭・地域社会が連携して諸活動を推進する。

- (1) 専門部活動の充実
- (2) 保護者等と担任の連携
- (3) 家庭の教育力の向上

イ PTA重点事項

学校と連携し、PTA活動を積極的に推進する。

- (1) 生徒の豊かな心を育むための校外生活指導に積極的に取り組む。
- (2) 進路についての会員の研修を深める。
- (3) 生徒一人一人の健全な育成のため、学校・家庭・地域の連携を深める。
※「さくら連絡網」の登録を促進し広く活用する。
- (4) いじめのない安心・安全な学校作りを進める。

ウ 各委員会の活動方針

(1) 生活指導委員会

人としてのルールを学び、将来人間性豊かな社会人に成長するための援助をする。

(2) 進路指導委員会

- ・生徒と保護者等が共に考えていけるような情報や機会を提供する。
- ・生徒一人一人が希望する道へ進んでいけるように援助する。

(3) 広報委員会

「PTAだより」の発行を通し、会員に様々な情報を伝える。

(4) 令和8年度事業計画(案)

月 日	事業名	場所	担当
4月15日(水)	第1回本部役員会	網野学舎	本部役員
4月22日(水)	第2回本部役員会	網野学舎	本部役員
4月22日(水)	第1回企画委員会・専門委員会	網野学舎	本部役員・企画委員
4月22日(水)	第3回本部役員会	網野学舎	本部役員
5月9日(土)	年度始総会	網野学舎	本部・会員
5月21日(木)	登校指導	学校付近	生活指導委員会
5月31日(日)	丹後PTA指導者研修会	アグリセンター大宮	本部役員
7月17日(金)	PTAだより134号発行		広報委員会
9月3・4日(木・金)	文化祭	網野学舎	
9月30日(水)	体育祭	網野学舎	
10月19日(月)	登校指導	学校付近	生活指導委員会
10月31日(土)	大学キャンパスツアー	福知山公立大学	進路指導委員会
11月 日()	両丹ブロックPTA指導者研修会	野田川わくばる	本部役員
2月	年度末総会(書面)	網野学舎	本部
2月26日(金)	PTAだより135号発行		広報委員会

令和8年度 PTA会計予算書(案)

京都府立丹後緑風高等学校網野学舎 PTA

【収入】

科目	本年度予算額	前年度予算額	増減(△)	備考
1 繰越金	224,648	218,304	6,344	前年度より繰越
2 会費	681,000	762,000	△ 81,000	3,000円×227名(保護者193-兄弟9名・教職員43名)
3 活動補助金	9,000	9,000	0	交通安全啓発事業補助金
4 雑収入	168,352	139,696	28,656	PTA模擬店売上金、預金利息他
合計	1,083,000	1,129,000	△ 46,000	

【支出】

科目	本年度予算額	前年度予算額	増減	備考
1 運営費	420,000	445,000	△ 25,000	
(1)会議費	5,000	5,000	0	
(2)事務費	5,000	20,000	△ 15,000	PTA事務用消耗品、郵送費、振込手数料
(3)旅費	20,000	20,000	0	会議出席旅費
(4)負担金	50,000	60,000	△ 10,000	府立高校PTA連合会費
(5)保険料	130,000	130,000	0	全国高P連賠償責任補償制度掛金、PTA会員行事参加傷害保険掛金
(6)活動費	210,000	210,000	0	PTA模擬店食材費、学校祭熱中症対策飲料代
2 慶弔費	20,000	20,000	0	会員香資、見舞
3 事業費	643,000	664,000	△ 21,000	
(1)研修費	40,000	50,000	△ 10,000	研修会旅費・分担金
(2)広報活動費	180,000	180,000	0	会報作成費
(3)生活指導費	10,000	10,000	0	ネット講演会、人権教育研修会
(4)進路指導費	110,000	110,000	0	保護者等対象大学見学バス借上げ料
(5)保健指導費	10,000	10,000	0	健康対策
(6)安全対策費	9,000	20,000	△ 11,000	交通安全啓発
(7)学校祭援助費	130,000	130,000	0	学校祭経費として生徒会への補助
(8)教育奨励費	154,000	154,000	0	着付け教室謝礼、皆勤賞他
4 予備費	0	0	0	
合計	¥1,083,000	1,129,000	△ 46,000	

※ 科目間流用をお認めください。

令和8年度 教育振興会会計予算書(案)

京都府立丹後緑風高等学校網野学舎 PTA

【収 入】

科 目	本年度予算額	前年度予算額	増 減(△)	備 考
1 繰 越 金	1,565,266	1,238,658	326,608	前年度繰越金
2 会 費	2,412,500	2,712,500	△ 300,000	12,500円×193名
3 雑 収 入	234	342	△ 108	預金利息
計	3,978,000	3,951,500	26,500	

【支 出】

科 目	本年度予算額	前年度予算額	増 減(△)	備 考
1 運 営 費	10,000	10,000	0	振込手数料他
2 部活動振興費	3,667,766	3,641,158	26,608	
(1) 旅費	3,517,766	3,491,158	26,608	旅費補助
(2) クラブ援助費	100,000	100,000	0	新体操オリジナル伴奏曲
(3) 活動振興費	50,000	50,000	0	
3 教育助成費	300,000	300,000	0	
(1) 進路指導費	50,000	50,000	0	
(2) 生徒指導費	50,000	50,000	0	
(3) 保健安全費	50,000	50,000	0	
(4) 特別活動費	150,000	150,000	0	美書展他
4 予備費	234	657	△ 423	
計	3,978,000	3,951,815	26,185	

※ 科目間流用をお認めください。

