ホップ・ステップ・西城陽！

普通科　スポーツ総合専攻（SSコース）通信　第47号（平成26年後期）

中学生のみなさん こんにちは！

８月 17 日（日）・24 日（日）・31 日（日）に行われた『ＮＪクラブチャレンジ』に多くの中学生の参加がありました。ありがとうございました。

この夏、私たち西城陽高校は、南関東地方で開催された全国高校総体へ、スポーツ総合専攻（SS コース）生徒を中心に陸上競技部・水泳部・男子ソフトテニス部の**２３名が出場**しました。その中で、陸上競技部の**平松祐司**君が**走高跳（２ｍ１９㎝）**で見事**優勝**しました。また、平松君は、ユースオリンピックへ日本代表として出場し銀メダル（２ｍ１４㎝）を獲得しました。

『長崎がんばらんば国体』においても陸上競技部・水泳部が出場。水泳部の伊崎暢晃君が**少年男子Ａ８００ｍリレーに京都選抜として出場（第３泳者）で第５位**に入賞、陸上競技部の**平松君が走高跳（２ｍ２０㎝近畿高校新）**で見事優勝してインターハイとの２冠を成し遂げました。

本号では、スポーツ総合専攻（SS コース）の最近の活動や、部活動の試合結果を紹介しています。ぜひ読んでみてください。

マリン実習（ｳｲﾝﾄﾞｻｰﾌｨﾝ）に行きました

８月２８日（木）に２年生が、琵琶湖にてウインドサーフィン実習を実施しました。天候に恵まれ最高のコンディションのなかアウトドアスポーツを満喫しました。

合同研修会に参加しました

１０月１４日（火）～１５日(水)に体育系７校の１年生約２８０名が若狭に集まり、カッター訓練・トレーニング講習会・交流会などの内容で合同研修会が行われました。

各部の活躍紹介

今夏、各部が京都府内に、近畿に、全国に、そして世界に西城陽高校旋風を巻き起こしました。また、現在では新チームが編制され、２年生を中心に進化したチームをつくろうと頑張っています。各部の最近の活躍状況をお知らせします。

記録　２ｍ１９ｃｍ
インターハイ　山梨中銀ｽﾀｼﾞｱﾑ

インターハイ・国体
2冠達成
平　松　祐　司
（男山東中学出身）

陸上競技部

全国高等学校総合体育大会　４種目　２名出場

男子	平松祐司（男山東中出身）	走高跳	優　勝
		三段跳	第４位
	織田海斗（培良中学校）	三段跳	第９位
		走幅跳	出　場

国民体育大会（長崎がんばらんば国体）

男子　平松祐司　走高跳　優　勝

日本ジュニア選手権（愛知瑞穂陸上競技場）

男子　織田海斗　三段跳　第６位

男子ソフトテニス部

全国高等学校総合体育大会　１０名出場

岩木和也（樫原中出身）　高橋晃治（西宇治中出身）
北山幸成（木幡中出身）　黒野　慎（南城陽中出身）
内田　丞（南城陽中出身）　南村友喜（西城陽中出身）
安井一聖（広野中出身）　笠牟田大智(男山東中出身)
大塚康平(男山第三中出身)　三上　輝（西城陽中出身）

水　泳　部

全国高等学校総合体育大会　８種目　１１名出場

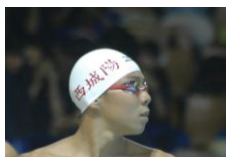

男子　伊藤快仁（木幡中出身）200m・400m個人ﾒﾄﾞﾚｰ出場
女子　古曳　碧（寝屋川第二中出身）800m 自由形出場
男子　400mﾘﾚｰ ・800mﾘﾚｰ・400mﾒﾄﾞﾚｰﾘﾚｰ　出場
伊崎暢晃（勝山中出身）・酒井広也（男山第二中出身）・伊藤学（広野中出身）
今村勇斗（旭丘中出身）・伊藤快仁・遠藤輔（木幡中出身）・蔵貫 匠（大淀中出身）
菅 聖平（南城陽中出身）・廣瀬一樹（西城陽中出身）
飛込競技　谷　凌弥（西城陽中出身）　飛板飛込　第８位
ｼﾝｸﾛﾅｲｽﾞﾄﾞ飛込【公開競技】優　勝

国民体育大会（長崎がんばらんば国体）

伊崎暢晃　少年Ａ800m ﾘﾚｰ（京都選抜 第３泳者）　第５位

バドミントン部

全国高等学校総合体育大会京都府予選
女子団体　第３位
男子団体　ベスト１６
京都府高等学校バドミントン新人大会
女子団体　ベスト８

硬式野球部

平成 25 年秋季京都府高等学校野球大会　ベスト４

第 96 回全国高校野球選手権京都大会　ベスト１６

女子バスケットボール部

京都府高等学校新人大会　ﾍﾞｽﾄ 16
全国高等学校総合体育大会京都府予選　ﾍﾞｽﾄ 16
全国高等学校体育学科・コーススポーツ大会　第４位
優秀選手　山中萌（精華南中出身）

女子バレーボール部

全国高等学校総合体育大会
京都府予選　ベスト８
近畿高等学校ﾊﾞﾚｰﾎﾞｰﾙ大会出場
全国高等学校体育学科・コーススポーツ大会出場

男子バレーボール部

全国高等学校総合体育大会
京都府予選　ベスト８
近畿高等学校バレーボール大会ベスト１６
全国高等学校体育学科・コーススポーツ大会　第１０位