



1年の締めくくりと新たな出発への準備

～伝統と校風を大切に、羽ばたく御牧小学校を目指します～



3月17日(金)の卒業証書授与式、24日(金)の修了式と1年を締めくくる時期となりました。

今年1年、また卒業生にとっては6年間、子どもたちは一所懸命努力してくれました。各ご家庭におかれましても、「通知票」や「健康の様子」「標準学力調査」等で、この1年を振り返って、お子様とお話していただければ幸いです。

ところで、春休みは今年の学年を締めくくり、次の学年への準備をする期間です。卒業生は中学校への進学準備をする時期でもあります。子どもたちが新しい学年に向けていろいろな夢や目標が持てるよう、ご家庭でのご支援をお願いいたします。

さて、今年1年を振り返りますと、家庭・地域・学校が一体となって子どもを育てることの大切さを強く感じました。登下校時の見守り活動、運動会やマラソン大会、とんどなどの学校行事や体験学習(学校農園での栽培活動)への協力、読み聞かせやストーリーテリング、授業やクラブ活動での社会人講師として学習活動に関わっていただいたこと、図書ボランティアとして本の整理をしていただいたことなど、様々な場面で御牧小学校ならではの支援をいただいたことで子どもたちは、多くの体験とよりよい学習環境を得ることができました。そしてそれらをごく当たり前のことのようにして支援いただいていることに、心から感謝申し上げます。

そんな御牧で育つ「私たちの宝」である、御牧小学校の子どもたちの、明るくて、元気で、優しいという伝統と校風をこれからも大切にしていきたいと思えます。

6年生の皆さん、卒業おめでとうございます。

巣立つ皆さんに、はなむけの言葉として、

三つの「意」のつく言葉を贈ります。

「熱意」 夢を実現させるためのエネルギーになります。
何事にも一所懸命がんばってください。

「創意」 たくましく生きるための力になります。
様々な知恵を発揮して、深く考えることを大切にしてください。

「誠意」 誰に対しても「温かい心」を持って接してください。
誠心誠意、人のために尽くせる人になってください。

これからの人生の様々な場面で、なくてはならない人になってください。

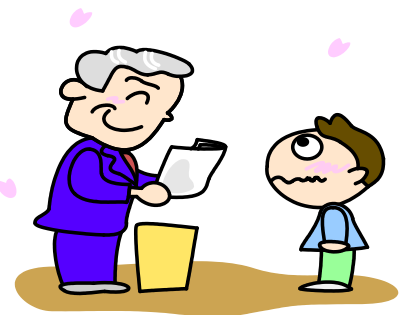

最後になりましたが、保護者の皆様、地域の皆様には、1年間、本校教育の推進に、ご理解と多大なるご協力をいただき、誠にありがとうございました。

ここに、本年度無事に終了することができましたことを改めてお礼申し上げます。

来年度もさらに、ご支援いただきますようよろしくお願い申し上げます。

学校長 田口 賀彦

<離任式 4月3日(月) 8:30~>

御牧小学校から転任される先生方とのお別れの式があります。先生方との最後の思い出に、御牧小の子どもたちの素敵な歌声で校歌をプレゼントしましょう。

※いつもどおり集団登校し、前学年の教室に入ります。

※離任式終了後、新しい教室に机やいすの移動を行い、午前10:00頃下校します。

※持ち物:上ぐつ



《 4月の主な行事予定 》

| | |
|--------------------------|-----------------------|
| 3日(月) 離任式 | 18日(火) 全国学力学習状況調査(6年) |
| 6日(木) 着任式、始業式、大掃除 | 22日(土) みまき土曜スクール |
| 7日(金) 入学式 | 授業参観(2校時) PTA総会(3校時) |
| 10日(月) 短縮4校時、地域児童会4h | 24日(月) 4時間授業(給食後下校) |
| 11日(火) 給食開始(2~6年) 全日授業開始 | 25日(火) PTAあいさつ運動、登校指導 |
| 12日(水) 京都府学力診断テスト(4年国語) | 4時間授業(町教職員研修のため) |
| 13日(木) 京都府学力診断テスト(4年算数) | 27日(木) ~5/2日(火) 家庭訪問 |
| 14日(金) 1年給食・通常授業開始 | |

※予定を変更する場合があります。



☆☆☆春休みの宿題について☆☆☆

本校では、学力充実の観点から春季休業中も全学年で基礎的な内容の復習プリントを宿題として出しています。4・6年生は、新年度早々前学年の学習内容で学力調査があります。1年間のまとめとして宿題に取り組みさせていただき、ご家庭で丸付け等ご協力よろしくをお願いします。

(ご家庭で丸付けをしていただき、4月6日(木)新しい担任に提出して下さい。)

◇春休み中も子ども達の安全に気をつけてください!

春休みは、子ども達もいつも以上に気がゆるみがちになります。自転車の正しい乗り方など交通事故に気をつけること、遊びを工夫して友だちと仲良く安全に遊ぶこと、知らない人には絶対について行かないこと等、**大切な自分の命を、自分で守る行動**についてご家庭でもご指導をお願いします。なお、休業中万が一事故等ありましたら、学校までご一報ください。



御牧小学校 075(631)2275

1年間、たくさんの方々のご支援、本当にありがとうございました

今年度も、学校行事や学習支援など様々な場面で、保護者の皆様をはじめたくさんの方々の地域の方々、ボランティアの方々にお世話になりました。「学校のために、子ども達のために」と、快く力を貸して下さった皆様、心より感謝申し上げます。本当にありがとうございました。

4月には、新しい仲間を迎え、新しい学年への希望に胸をふくらませた子ども達と元気に会えるのを楽しみにしています。来年度もよろしく願い申し上げます。



