



学校だより

めざす児童像

明るくたくましい子
みんな仲良く心の美しい子
深く考え進んで実行する子

11月の行事予定と各学年の下校時刻

久世小学校の児童会活動について

本校の児童会活動は、5・6年生によって次のように行われています。

下記委員会活動は通年で行っていますが、児童会本部は、11月7日(火)に児童朝礼で、後期本部役員への引き継ぎ式を行い、後期の活動へと移行します。それぞれの委員会活動での役割をしっかりと果たし、よりよい学校生活を実現していくために、どの児童もがんばっています。5・6年生にお子さんがいるご家庭では、どのような委員会活動を行っているのか、ぜひ聞いてみてください。

| | |
|-------------|---------------------------|
| 代表委員(児童会本部) | 児童会全体の仕事・あいさつ運動等に取り組む |
| 放送委員会 | 放送を通じて全校児童に呼びかけをする |
| 給食委員会 | 配膳室での食器の返却、整頓作業をする |
| 安全委員会 | 学校生活での安全を啓発するための取組を行う |
| なかよし委員会 | 久世保育園との交流をする |
| 保健委員会 | 石けんやトイレトーパー等の補充をする |
| 体育委員会 | 体育倉庫の整備、大縄大会などの提案・運営などをする |
| 図書委員会 | 図書室での本の貸し出し・返却作業 |
| 美化委員会 | 花の植え替え・水やり・清掃用具点検等をする |

授業参観・絵画展

絵画展 児童が図工の時間に取組んだ作品を体育館に展示します。

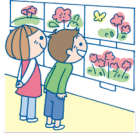

| | |
|-------|---------------------|
| 日 程 | 11月16日(木)～11月17日(金) |
| 時 間 帯 | 9時～16時30分(体育館) |

授業参観 11月17日(金)



| | |
|-------|-------------------|
| 1～3年生 | 2校時 9時35分～10時20分 |
| 4～6年生 | 3校時 10時40分～11時25分 |

※あおぞら学級は、学年だより等でご確認ください。

下校時刻変更について

下校時刻が変更になる日があります。ご確認をお願いします。

※10月20日付けで配付したプリントにおいて、曜日の表記に間違いがありました。お詫び申し上げます。

下校時刻

| | 11月9日(木) | 11月22日(水) | 11月29日(水) |
|-----|----------|------------|-------------|
| 1年生 | 13時5分 | 13時5分 | 13時5分 |
| 2年生 | | | |
| 3年生 | | | |
| 4年生 | | | |
| 5年生 | | | |
| 6年生 | | | |
| 事由 | 就学時健診のため | 市駅伝大会実施のため | 市駅伝大会予備日のため |

制服採寸(6年生対象) 久世小学校で行います

来年度東城陽中学校入学予定者を対象とした制服採寸が行われます。2日間ありますのでご都合のよい日を選び、採寸してください。なお、この2日間は、開始時刻まで教室で子どもを待機させることも可能です。

11月30日(木) 15:30～17:00 男子 音楽室 女子 図書室
12月 5日(火) 15:30～17:00 男子 音楽室 女子 図書室

| 日 曜 | 行 事 予 定 | 学 年 別 下 校 予 定 時 刻 | | | | | |
|------|---------------------------|-------------------|-------|-------|----|----|----|
| | | 1年 | 2年 | 3年 | 4年 | 5年 | 6年 |
| 1 水 | あいさつキャンペーン | 14:10 | | | | | |
| 2 木 | | 14:30 | | 15:20 | | | |
| 3 金 | 文化の日 | | | | | | |
| 4 土 | | | | | | | |
| 5 日 | | | | | | | |
| 6 月 | 2年生校外学習(京都水族館) | 14:10 | | 15:00 | | | |
| 7 火 | 児童朝礼 スクールカウンセリング クラブ活動 | 14:30 | | 15:20 | | | |
| 8 水 | | 14:10 | | | | | |
| 9 木 | 就学時検診 | 13:05 | | 13:50 | | | |
| 10 金 | | 14:10 | 15:00 | | | | |
| 11 土 | PTAクリーン活動 | | | | | | |
| 12 日 | | | | | | | |
| 13 月 | | 14:10 | | 15:00 | | | |
| 14 火 | スクールカウンセリング | 14:30 | | 15:20 | | | |
| 15 水 | 児童会縦割り交流 駅伝出場者試走(太陽が丘) | 14:10 | | | | | |
| 16 木 | 絵画展① | 14:30 | | 15:20 | | | |
| 17 金 | 絵画展② 授業参観 | 14:10 | 15:00 | | | | |
| 18 土 | | | | | | | |
| 19 日 | | | | | | | |
| 20 月 | | 14:10 | | 15:00 | | | |
| 21 火 | クラブ活動④ | 14:30 | | 15:20 | | | |
| 22 水 | 城陽市駅伝大会 | 13:05 | | | | | |
| 23 木 | 勤労感謝の日 | | | | | | |
| 24 金 | 3年生消防本部見学 | 14:10 | 15:00 | | | | |
| 25 土 | | | | | | | |
| 26 日 | | | | | | | |
| 27 月 | | 14:10 | | 15:00 | | | |
| 28 火 | 4年生校外学習宇治方面 委員会活動 | 14:30 | | 15:20 | | | |
| 29 水 | 市駅伝大会予備日 | 13:05 | | | | | |
| 30 木 | 制服採寸 | 14:30 | | 15:20 | | | |

※下校時刻は「授業が終了する時刻」です。授業終了後に帰宅の準備をするため、実際に校門を出る時刻は少し後になります。(1年生は学年から出されるプリントに記載されている時刻をご確認ください。)
※予定は変更する場合があります。

諸費振替について

教材費や給食費などの「諸費」は、口座から毎月15日の引き落としになります。引き落としの前には学校だよりやホームページなどでお知らせしますのでご確認ください。口座から引き落としができない場合は、学校まで保護者の方が持参することになるのでご注意ください。なお、PTAの入会は任意となっておりますが、PTA会費は学校諸費と同じく口座引き落としになります。

11月15日(水)引き落とし予定

| | 1年 | 2年 | 3年 | 4年 | 5年 | 6年 |
|------|-------|-------|-------|-------|-------|-------|
| 振替金額 | 8,937 | 6,490 | 6,350 | 6,550 | 9,050 | 6,550 |

学校からの電話連絡に、公用の携帯電話を使って下記の番号から発信することがあります。
(学校からの発信専用) 070-7820-4950

欠席連絡・・・毎朝8:30までにご連絡ください。

右記QRコードを使用するか、「学びポケット」の連絡機能を使って学校までご連絡ください。(難しい場合には電話も可)



欠席連絡用QRコード

城陽市駅伝大会に向けて

駅伝大会に向けて、5・6年生の出場希望者が放課後に、運動場で駅伝練習をしています。みんなそれぞれが自分の限界を超えることを目標にがんばっています。応援をよろしくお願いします。



フッ化物洗口について

下記の通り実施します。
コップを準備をお願いします。(給食用コップと併用可)



フッ化物洗口実施スケジュール

| 日 | 程 | 実施内容 |
|-----------|---|--------------|
| 11月8日(水) | | 洗口液20%濃度での実施 |
| 11月15日(水) | | 洗口液50%濃度での実施 |
| 12月6日(水) | | 洗口液通常濃度での実施 |
| 12月13日(水) | | 洗口液通常濃度での実施 |
| 1月17日(水) | | 洗口液通常濃度での実施 |
| 以後毎週水曜日 | | 洗口液通常濃度での実施 |

サッカーボールを寄贈していただきました

京都府内や滋賀県内の学校にサッカーボールの寄贈活動がされている鳥越さんから、サッカーボールを2個寄贈していただきました。大切に使用させていただきます。



城陽市青少年意見発表会

10月28日(土)文化パーク城陽にて発表会がありました。本校からは口頭発表者として6年生山村晃土君、誌上発表者として5年生河田美綾さんが参加しました。



避難訓練

10月17日(火)

不審者侵入を想定した避難訓練を行いました。訓練後に体育館に集まり、校長先生から、みんなが自分の身を守るために大切なことのお話を聞きました。



10月の学校の様子

1年生 10月16日(月) ニフレル・万博記念公園



2年生 10月25日(水) 木津川運動公園



5年生 10月26日(木)~27日(金) 林間学習 りい溪少年自然の家



PTA親子まつり 10月28日(土)

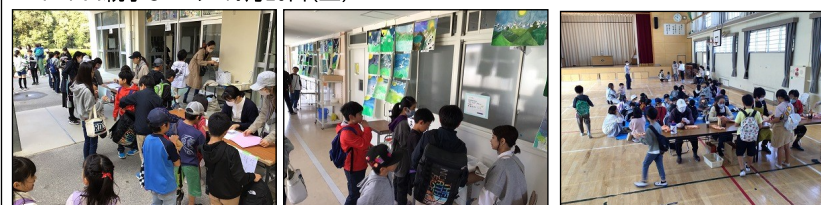

第55回運動会実施へのご協力ありがとうございました

どの学年も、練習の成果を十分に発揮することができ、子どもたちは充実した1日を過ごすことができました。また、会場の運営に関わってPTAの方にもたくさんのご協力をいただきありがとうございました。



体調管理のお願い

ほけんしつ こいでせんせいより



インフルエンザや風邪が流行しています。本校に限らず多くの学校で、インフルエンザによる学級閉鎖が余儀なくされています。

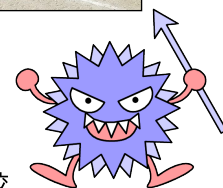

基本的な感染症対策としての、手洗い・うがい、換気、早寝早起きによる規則正しい生活、食事などに気をつけて、元気な体で毎日をご過ごせるようにしましょう。また、これからは気温が急に下がって寒く感じる日もあると思います。寒い場合には室内で着ることのできる上着を準備してください。外で着る上着は、教室の中では脱ぐように指導しています。



インフルエンザによる出席停止期間

発症後5日間かつ解熱後2日間(□の期間が出席停止になります)

| 0日目 | 1日目 | 2日目 | 3日目 | 4日目 | 5日目 | 6日目 | 7日目 | 8日目 |
|-----|-----|-------|-------|-------|-------|-------|-----|-----|
| 発症 | 解熱 | 解熱後2日 | | | | 登校 | | |
| 発症 | | 解熱 | 解熱後2日 | | | 登校 | | |
| 発症 | | | 解熱 | 解熱後2日 | | 登校 | | |
| 発症 | | | | 解熱 | 解熱後2日 | | 登校 | |
| 発症 | | | | | 解熱 | 解熱後2日 | | 登校 |

今後の行事予定

| 月 | 予 定 |
|-----|--|
| 11月 | 16(木)~17(金) 絵画展 17(金) 授業参観 |
| 12月 | 18(月)~21(木) 個人懇談会(全員対象) 21(木) 給食終了 22(金) 2学期終業式 |
| 1月 | 9(火) 始業式 11(木) 給食開始 16(火) 授業参観・PTA本部役員選挙 |
| 2月 | 22(木) 6年生を送る会 |
| 3月 | 19(火) 卒業式 21(木) 給食終了 22(金) 修了式 |

お知らせとお願い

体調不良やご家庭の用事で遅刻をする場合には、正門側に登校の上、インターフォンを鳴らしてください。

ご都合で早退をさせる場合には、児童だけの下校はできません。保護者の方によるお迎えが必要となります。

