京丹後市立高龍小学校　校歌

作詞　濵岡　均
作曲　藤原　哲也

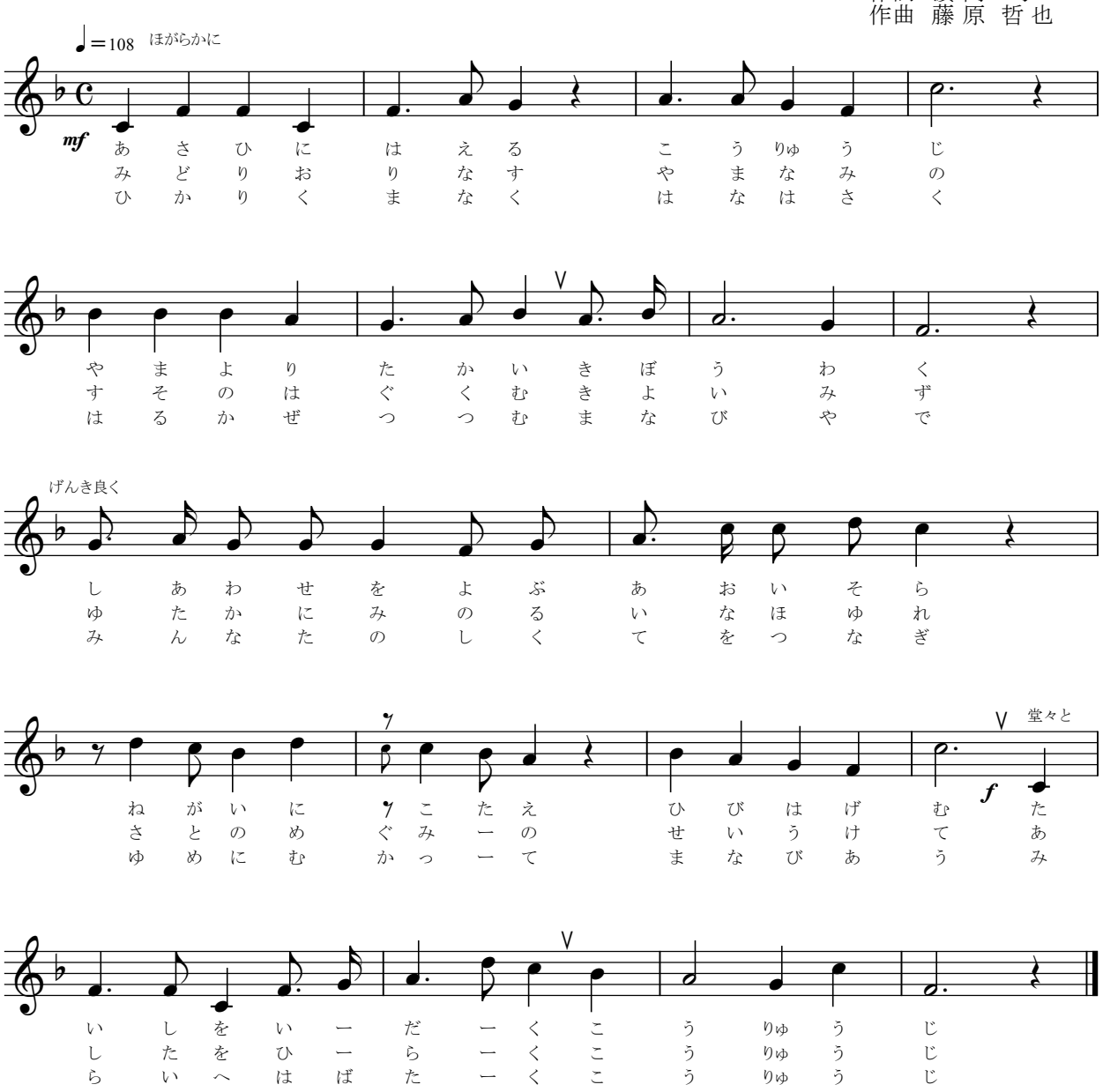

京丹後市立高龍小学校　校歌

作詞　濵岡　均
作曲　藤原　哲也

一

朝日に映える　高龍寺
岳より高い　希望わく
幸せを呼ぶ　青いそら
願いに応え　日々励む
大志を抱く　高龍児

二

緑織りなす　山なみの
すそ野育む　清い水
豊かに実る　稲穂揺れ
里の恵みの　精受けて
明日を拓く　高龍児

三

光くまなく　花は咲く
春風つつむ　学び舎で
みんな楽しく　手をつなぎ
夢に向かって　学びあう
未来へはばたく　高龍児