★令和６年度７月・８月の行事予定★

教室掲示

校訓：『敬愛・自律・勉学』　　５Ｋ力：「感じる力・考える力・行動する力・向上する力・関わる力」

７月の行事予定（変更になることもあります）

日	曜	中学校	高校
1	月	期末考査　★スクールカウンセラー来校	期末考査　★スクールカウンセラー来校
2	火	臨時休業	臨時休業
3	水	期末考査	期末考査　１年進路ガイダンス
4	木	内科検診　激励会	内科検診　⑥⑦ネットトラブル防止講演会　３年私大説明会
5	金	第１回漢字検定　40分授業　２年社会フィールドワーク(①～⑤)	第１回漢字検定　40分授業　②③④１年生中丹茶を学ぶ
6	土	土曜講座②　中丹総体市予選（テニス）	３年進研記述模試　土曜講座②
7	日	中丹総体市予選（テニス予備）	
8	月	40分授業　★スクールカウンセラー来校	40分授業　★スクールカウンセラー来校
9	火	⑦非行防止教室	②③④１年生新聞活用セミナー　②③④１年生中丹茶を学ぶ
10	水		医進プログラム講演会　１，２年進研模試
11	木	午前授業　スクールカウンセラー来校	午前中授業　３年小論文講座(放課後)　③④１年分野別ガイダンス　④学校祭準備　小学校訪問(雀部小　スクールカウンセラー来校
12	金	午前授業	午前中授業　②③２年進路ガイダンス　④学校祭準備　小学校訪問(惇明小)【教員】
13	土	中丹総体市予選（卓球）	
14	日	中丹総体市予選（卓球予備）	
15	月	海の日	海の日
16	火	午前授業　③④２年藍染め実習	午前中授業　④学校祭準備
17	水		④～⑥学校祭準備（自己評価アンケート含む）
18	木	中学集会　団別集会　学習振り返り　スクールカウンセラー来校(14:00～18:30)	④団別集会　⑤１年進路ガイダンス　⑤～⑦学校祭準備　医進ガイダ　スクールカウンセラー来校(14:00～
19	金	終業式	終業式　運動部集合・一斉清掃（PM）
20	土	中丹総体（バスケ・テニス・卓球）	
21	日	中丹総体（バレー・バスケ・テニス・卓球）	
22	月	中丹総体(バレー・バスケ)、予備	授業日
23	火		前期夏季講習
24	水		前期夏季講習
25	木	授業日	前期夏季講習
26	金	夏期講習　府総体（～31日）	前期夏季講習
27	土	府陸上	
28	日	府陸上	
29	月		前期夏季講習
30	火		前期夏季講習
31	水		前期夏季講習
備考			

福知山高校・附属中学校のＡＥＤ（自動体外式除細動器）の設置場所は以下の場所です。

第１体育館入り口
岳南グラウンドバックネット裏（製氷機前）倉庫

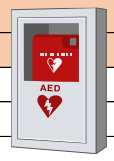

＜スクールカウンセラー＞
みなさんの相談にのってくださいます。　中学・高校生は、悩みやストレスがつきものです。友人関係のこと、進路のこと、勉強のこと、部活のこと …など。なんとなく不安でほっとできる場所がなかったり、 自分の不満を言える人がいなかったりするかもしれません。 そんな時、ぜひ気軽に利用してみてください。秘密は厳守します。　保健室で予約を受け付けています。保護者の方の予約を受け付けています。
★の日は16:30～ ★なしは10:45～です。

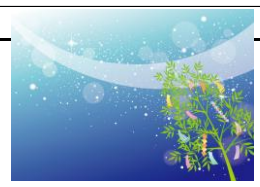

８月の行事予定（変更になることもあります）

日	曜	中学校	高校
1	木		３年第２回全統共通テスト模試
2	金		３年第２回全統共通テスト模試
3	土	科学の甲子園ジュニア	
4	日		
5	月		
6	火		体験セミナー
7	水		体験セミナー
8	木		
9	金	島津サイエンスキャンプ	
10	土	業務休止日（16日まで）	業務休止日（16日まで）
11	日	山の日	山の日
12	月	振替休日	振替休日
13	火		
14	水		
15	木		
16	金		
17	土		
18	日		
19	月		
20	火		後期夏季講習
21	水		後期夏季講習
22	木	夏期講習　★スクールカウンセラー来校	後期夏季講習　★スクールカウンセラー来校
23	金	夏期講習（推移調査）	後期夏季講習　１、２年全統模試
24	土		３年第２回全統記述模試
25	日		
26	月		
27	火		
28	水	始業式（午後授業あり）　学校祭準備	始業式　(③～⑤学校祭準備)
29	木	午後学校祭準備　スクールカウンセラー来校	3年指定校申込（～30日)(⑤～⑦学校祭準備)　スクールカウンセラー来校
30	金	午後学校祭準備	3年指定校申込　(⑤～⑦学校祭準備)
31	土		
備考		９／10（火）11（水）文化祭 ９／12（木）13（金）体育祭 ９／25（水）一斉委員会	９／10（火）11（水）文化祭 ９／12（木）13（金）体育祭 ９／14（土）３年ベネッセ駿台共通テスト模試 ９／24（火）一斉テスト ９／25（水）一斉委員会

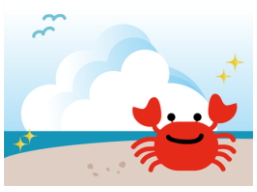

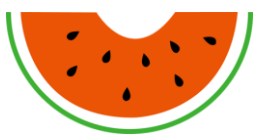

※予定は変更になることもあります。

京都府立福知山高等学校・附属中学校