京都府立綾部高等学校

SEEK THE TRUTH - 探真究理 -

〒623-0042
綾部市岡町長田18
Tel. 0773-42-0451
Fax. 0773-42-0452

KYOTO PREFECTURAL AYABE HIGH SCHOOL

←WEBへアクセス！

学校概要(創立　明治26年4月)　全日制課程

普通科

特進コース

探究コース

スポーツ総合専攻

生徒数(令和元年5月1日現在)

	1年	2年	3年	計
男	100	87	110	297
女	120	130	125	375

進路状況(現役生の合格状況:延べ数)

	H28	H29	H30
国公立4年制大学	9	7	12
私立4年制大学	149	132	137
国公立・私立短期大学	24	29	34
専修・各種学校	73	77	91
公務員	1	4	5
就職	34	23	22

▸卒業生からのメッセージ

岩波 翔也　平成30年度卒業　（陸上部・綾部中卒）
京都教育大学　教育学部　学校/教育学　合格
大学受験に向けて教育時事の本や資料を読んで自分の教育に対しての知識の幅を広げられるように心がけました。また、担当の先生に面接練習や小論文添削を約2ヶ月に渡りしてもらい万全の準備をしました。不安になる日がくると思いますが焦らず自分の決めた事を信じて挑戦してください。

部活動(令和元年度設置状況)

近年、男子ソフトボール部、カヌー部が全国高校総体出場！カヌー部が国民体育大会出場！放送部、書道部が全国高校総合文化祭出場！

文化系　吹奏楽　合唱　邦楽　放送　ESS　美術　書道　華道　茶道　写真　イラスト　地学

運動系　陸上競技　サッカー　バレーボール　硬式野球　水泳　バスケットボール　カヌー　ソフトテニス　テニス　卓球　ソフトボール　バドミントン　ダンス

学校生活(令和元年度入学生)

▸授業…コース毎に、１日の授業時数が異なり、多様な進路に応じたカリキュラムがあります。
▸学校行事…４月遠足、芸術鑑賞/５月学びみらいPASS（進路学習）/７月就職・公務員特別講座/８月夏季進学特別講座/９月綾高祭（文化祭・体育祭）/11月神戸大見学/12月台湾修学旅行、アートギャラリー（文化部展）/２月スキー・スノボ実習

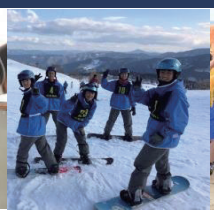

学校の特色

教育目標:生きる力となる学力を養う　主体的に行動する力を養う　生命を大切にし、豊かな心とたくましい体力を養う

A・G・P　Ayabe Global Program

スマートスクール
探究活動
地域発信
連携事業

▸**スマートスクール**…電子黒板やタブレット等のICT機器を活用して、さまざまな情報に触れながら学びを深める授業
▸**探究活動**…生徒が主体的に研究テーマを決め、調査やプレゼンテーションを行う探究活動、就職試験を見据えた社会性を身に付ける授業、ゴルフ実習やスキー・スノーボード実習等の授業
▸**地域発信**…本校の体育施設を拠点として、地域のスポーツ振興や小学校・中学校・高等学校におけるスポーツ活動の活性化を図る「アスレッツ綾部」などの取組
▸**連携事業**…大学との連携（京都先端科学大学、京都工芸繊維大学）、小学校への出前事業などの取組

ICT授業

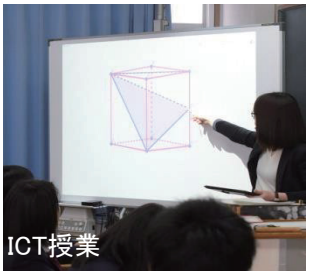
ICT授業

探究活動

ゴルフ実習

教育システム

コース決定:合格発表後、学力テストと希望コースの調査を行い、テスト結果と希望等から総合的に判断して決定

特進コース
◆週34時間の授業で発展的な内容を学習するコース
◆進学特別講習、フロンティア学、国公立大学との連携

⇩ 国公立大学　私立大学

探究コース
◆週32時間の授業で、幅広い進路に向けての専門性を重視したコース
◆看護医療系、就職・公務員などの各種ガイダンスを多数開講

⇩ 大学、短大、看護・医療系の学校、各種専門学校、就職

スポーツ総合専攻
◆普通科の学習に加え専門体育の授業、実習や合宿を行う専攻
◆運動部での活動を必修とし、大学進学から就職まで進路希望実現を目指すカリキュラム

⇩ 大学、短大　各種専門学校、就職

「特進コース」「探究コース」は前期選抜・中期選抜で２コースまとめて選抜します。「スポーツ総合専攻」は前期選抜のみです。目標に応じた学び場で、知的好奇心を伸ばし、豊かな人間性を育む教育を実現します。

リーダーとして
社会に貢献、活躍できる人に

京都府立綾部高等学校　由良川キャンパス（東分校）

由良川キャンパスで農を学び、自らの夢を実現させよう！

〒623-0012
綾部市川糸町堀ノ内18
Tel.0773-42-0453
Fax.0773-42-0488

学校概要(創立　明治26年4月)　　全日制課程

農業科
園芸科
農芸化学科

○生徒数（令和元年5月1日現在）

	1年	2年	3年	計
男	28	26	16	70
女	28	26	39	93

進路状況　（現役生の進路状況（進路先別実数））

進路先＼年度	H28	H29	H30
国公立4年制大学	0	0	0
私立4年制大学	2	3	1
国公立・私立短期大学	4	6	2
専修・各種学校	17	15	18
公務員	3	2	0
就職	30	29	34

卒業生から　H30卒業生四方琴音さん　（京都華頂大学）

管理栄養士の資格を取得できる大学に行きたいと思い志望しました。由良川キャンパスでは、農業についての専門的な知識を多く学ぶことが出来るので他の高校とは違う勉強ができます。

部活動(令和元年度設置状況)

分析化学部／第22回ボランティア・スピリット賞「コミュニティ賞」
・第4回全国ユース環境活動発表大会全国大会「優秀賞」

文化系　吹奏楽　合唱　邦楽　放送　ESS　美術　書道　華道　茶道　写真　イラスト　地学　加工　分析化学　園芸
運動系　陸上競技　サッカー　バレーボール　硬式野球　水泳　バスケットボール　カヌー　ソフトテニス　テニス　卓球　ソフトボール　バドミントン　ダンス

学校生活(令和元年度入学生)

○授業（専門科目）
共通科目：農業と環境、総合実習、課題研究など
選択科目：農業機械、作物、野菜、植物バイオ、農業経営、草花、果樹、微生物利用、製造、分析、環境化学、食品流通など

○学校行事
遠足（1・3年）、芸術鑑賞（2年）
文化祭、体育祭、ｽﾎﾟｰﾂ大会
東祭、ｸﾘｽﾏｽｹｰｷ製作実習
学習発表会、即売会

○修学旅行　　北海道（6月）

学校の特色

教育目標：生きる力となる学力を養う　主体的に行動する力を養う　生命を大切にし、豊かな心とたくましい体力を養う

A・G・P　Ayabe Global Program
スマートスクール
探究活動
地域発信
連携事業

▸地域発信
地元小学生の体験授業、西町アンテナショップ、即売会、アンネのバラ拡充

▸連携事業
高大連携、校外実習、外部から社会人講師を招いて行う専門実習

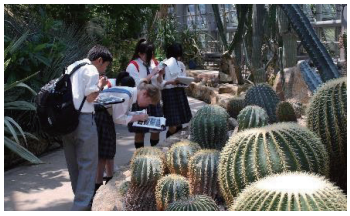

教育システム

農　業　科：水田や畑を用いて作物や露地野菜の栽培や利用に関する知識や専門技術を学習
園　芸　科：ガラス温室やビニールハウスを用いて草花や施設野菜の栽培や利用に関する技術を学習
農芸化学科：農産加工室や実験室を用いて食品製造や食品分析、環境分析や微生物について基礎から応用まで学習

京都府立福知山高等学校

～福高はみらいに向けて努力するあなたを応援します～

〒 620-0857
福知山市字土師650
Tel. 0773-27-2151
Fax. 0773-27-2826

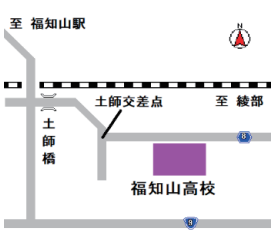

◆京都交通路線バス
「福高前」下車すぐ
◆JR福知山駅、石原駅
自転車で15分程度

学校概要(創立　明治34年4月)　全日制課程

○普通科
・人文・社会科学コース
・自然科学コース
○文理科学科

○制服
男子
標準学生服
女子
紺色ブレザー

○生徒数(令和元年5月1日現在)

	1年	2年	3年	計
男	105	110	115	330
女	127	122	123	372

進路状況　※既卒生含む(延べ数)

	H28	H29	H30
国公立4年制大学	99	93	94
私立4年制大学	356	408	368
国公立・私立短期大学	9	20	12
専修・各種学校	17	18	9
公務員	2	2	0
就職	1	1	0

＜卒業生からのメッセージ＞　私が思う福高の魅力は、学習に部活動に全力で取り組み両立させている仲間がたくさんいて、互いに励まし合いながら頑張れることです。先生方は生徒を全力でサポートしてくださります。学習に取り組む雰囲気や環境も整っています。一度しかない高校生活を充実したものにできる場所だと思います。

部活動(令和元年度設置状況)

近年、全国大会にソフトテニス部、放送部、美術部、囲碁将棋部が出場、近畿大会には陸上競技部が出場

○文化系　家庭科部、自然科学部、新聞部、写真部、放送部、音楽部、演劇部、美術部、茶道・華道部、英語部、囲碁将棋部、書道部、吹奏楽部
○体育系　陸上競技部、ソフトテニス部、女子バレーボール部、硬式野球部、ソフトボール部、バドミントン部、バスケットボール部、卓球部、サッカー部、ラグビー部

学校生活(令和元年度入学生)

○授業
週4日の7時間授業を、普通科・文理科学科ともに行い、学力向上を図ります。部活動も、学科を問わず同時刻に始められます。

○学校行事
遠足(4月)、球技大会(6月)
福高祭(9月)※文化祭・体育祭
耐久レース(10月)
演劇鑑賞(11月)、
文化・芸術展(2月)

○研修旅行(第2学年6月)
普通科：北海道研修旅行
自然体験、ロケット製作等、幅広い研修を行い視野を広げ親睦と友情を深め学年の団結力やまとまりを育てます。

文理科学科：海外研修旅行
マレーシア・シンガポール方面、異文化体験、現地の学生との交流を行い、国際的な視野や行動力を身に付けます。

学校の特色

教育目標：　個を活かし、公に生きる人間の育成　　グローカル※に活躍する人間の育成　※グローカル：グローバル＋ローカル

・教育目標を達成するため、「福高で身に付けたい5つの力」を意識した教育活動を行っています。
　5つの力　…　・感じる力　・考える力　・行動する力　・向上する力　・関わる力
・スーパーサイエンスネットワーク京都（SSN）指定校
　「独創的な科学研究により、世界をリードできる人材の育成」に取り組んでいます。
・京都府の北部医療、過疎化の問題に対応したプログラムを用意しています。
　医学進学プログラム　　医学部や医療系学部志望者を対象としたガイダンスやキャリア学習
　教員養成プログラム　　教員志望者に対する特別講義や、地元小学校の学習サポート
・「総合的な探究の時間」における課題解決学習・探究学習
　普通科「みらい考」　　身近な題材をもとに問いを立て、調査・分析し発表します。さらに2年次には希望進路に関連した課題解決学習を行います。
　文理科学科「みらい学」　大学の研究を見据えた高度な探究を目指す。大学や関係機関と連携しながら、グループ研究を行い、研究発表会で発表します。
・ボランティアバンク制度　　希望生徒が事前登録し、高校に依頼のあったボランティアに対し、ボランティア活動に参加できる仕組みを整えています。
・面談や講習の充実　　担任面談を数多く行い、進路に関する相談や日常生活のこと、学習に関することなど、熱心に相談にのっています。また、夏季講習や春季講習で実力をつけていくことができる環境を整えています。

教育システム

コース決定：１年次はコースの区別なし。面談等を通して希望進路や学習状況を総合的に判断して決定し、２年次から開始する。

普通科

・自らの適性を活かし、何事にも果敢に挑戦する。
・相手を思いやる豊かな心で社会に貢献する。
・豊かな知識と経験を蓄え、将来を見通し、「みらい」を切り拓く。

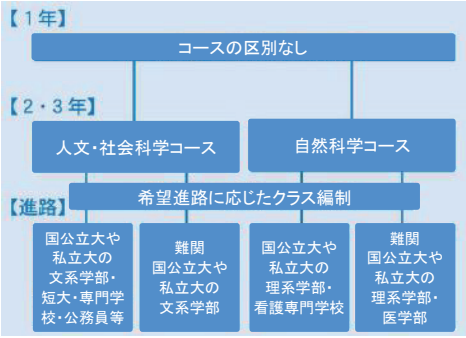

文理科学科

・社会のあらゆる場面でリーダーシップを発揮する。
・グローバルな視野を持ち、国際問題の解決や政界の発展に貢献する。
・ローカルな視点を持ち、京都府北部の医療等、地域社会の発展に貢献する。

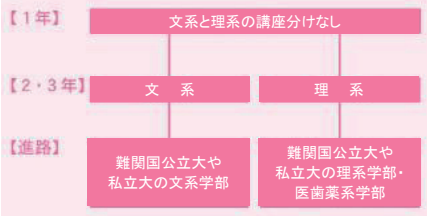

京都府立工業高等学校

新たなスマート社会を担うスペシャリストの育成

〒620-0804
福知山市字石原小字上野45
Tel. 0773-27-5161　Fax.0773-27-5162

学校概要(創立　昭和38年4月)　全日制課程

○機械テクノロジー科
○ロボット技術科
○電気テクノロジー科
○環境デザイン科
○情報テクノロジー科

【制服】
ブレザー
カッターシャツ
ネクタイ
セーター　等

○生徒数(令和元年5月1日現在)

	1年	2年	3年	計
男	130	134	140	404
女	45	46	40	131

進路状況(現役生の合格状況:延べ数)

進路先＼年度	H28	H29	H30
国公立4年制大学	11	9	8
私立4年制大学	39	25	12
国公立・私立短期大学	5	9	7
専修・各種学校	21	21	22
公務員	0	1	3
就職	113	123	122

◆JR「石原駅」徒歩10分

【卒業生からのメッセージ】

普通科では体験できない実習が楽しく、専門分野の勉強を続けたいと思い大学に進学しました。部活や資格など様々なことに挑戦してみてください。

部活動(令和元年度設置状況)

アーチェリー部
インターハイ男子団体5位
国民体育大会6位

技術系・文化系:機械、メカトロ、電気、電子工作、コンピュータ、美術、吹奏楽、写真、放送、将棋
体育系:硬式野球、陸上競技、卓球、サッカー、バスケットボール、バレーボール、ソフトテニス、アーチェリー、剣道

学校生活(令和元年度入学生)

○授業
・進学コースを設置し進学にも対応
・専門知識や技術の習得

○学校行事
・文化祭、体育祭

・小学生向け学校開放
(ドリームテクノピア)

○修学旅行
・スキー、スノーボード研修

○中学生向けプログラミング教室

学校の特色

教育目標:新たなスマート社会を担う人材育成を行う。

工業高校の専門的な授業、ボランティア活動、資格取得や部活動を通じて、わくわくする「おもしろい」ことを見つけ、それを「まじめ」に取り組み、「おもしろまじめ」で希望進路を切り拓こう!

工業高校で「なりたい自分」になろう!

3年次に行う課題研究では、答えのない課題に挑戦することで課題の発見と解決に必要な知識及び技能を身に付ける!

ものづくりで地域貢献!
(課題研究で製作した水車を設置)

放課後(ブラッシュアップタイム)は自分磨きの時間とし、部活動・資格取得等を徹底サポート!

技術・技能で資格取得!
(資格取得講習の様子)

実技を伴う「実習」でスペシャリストとしての技能・技術を身に付ける!

実技だから身に付く!
(金属加工実習の様子)

教育システム

コース決定:1年次に希望調査　⇒　2年次より「専門コース」と「4年制大学進学コース」に分かれて授業を実施

○機械テクノロジー科・電気テクノロジー科

進学コース⇒	普通科目(必修43単位)	普通科目(選択14単位)	工業科目(必修30単位)
専門コース⇒		工業科目(選択14単位)	

○ロボット技術科、環境デザイン科、情報テクノロジー科

進学コース⇒	普通科目(必修43単位)	普通科目(選択19単位)	工業科目(必修25単位)
専門コース⇒		工業科目(選択19単位)	

進学・就職に合わせたカリキュラムで全面的にサポート!

京都府立大江高等学校

起業家教育と郷土教育でチャレンジ精神やふるさと愛を育む！

〒620-0303
福知山市大江町金屋578
Tel. 0773-56-0033
Fax.0773-56-1120

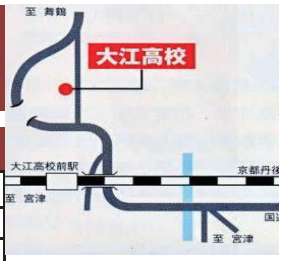

◆京都丹後鉄道「大江高校前駅」
徒歩8分
◆京都交通バス「大江高校前」すぐ

学校概要(創立　明治41年5月)　全日制課程

■普通科(総合選択制)・ビジネス科学科

■令和2年度から総合学科(地域創生科(仮称))

★公共マネジメント系統
★生活福祉系統
★経営情報系統
★映像デザイン系統
★国際交流系統
★環境サイエンス系統

■4つのマインドを育む

- Entrepreneurship(チャレンジ精神)
- Friendship(友愛の精神)
- Citizenship(望ましい市民性)
- Volunteership(ボランティア精神)

■生徒数(令和元年5月1日現在)

	1年	2年	3年	計
男	29	38	44	111
女	23	28	38	89

進路状況(実数)

	H28	H29	H30
国公立4年制大学	1	1	0
私立4年制大学	12	16	8
国公立・私立短期大学	14	6	9
専修・各種学校	25	28	20
公務員	0	2	2
就職　11年連続内定率100%！	44	41	40

【卒業生からのメッセージ】
ふだんの学習と同時に、ボランティア活動や地域と連携した実践的な取組を通して、地域の方々とつながり、コミュニケーション力を高めることができました。大学入試ではその点が評価され、合格することができました。今後も地域の課題に対して主体的に取り組み、解決に向けた行動をしたいと思います。
福知山公立大学　地域経営学部　森田奈都美

部活動(令和元年度設置状況)

【全国大会出場】
全国高等学校ワープロ競技大会
全国高等学校簿記コンクール

◆体育系:硬式野球・弓道・卓球・陸上競技・バレーボール・ソフトテニス
バドミントン・バスケットボール・サッカー
◆文化系:ブラスバンド・情報・情報デザイン・茶道・家庭科・ボランティアほか

学校生活(令和元年度入学生)

【学校行事】
遠足　球技大会　学校祭(体育祭・文化祭)
大江山登山競走　芸術鑑賞　研修旅行

【地域との連携】
福知山公立大学との連携　オリジナルツアー企画・運営
インターネットショッピングモール運営　特産品加工所での販売実習

オープンスクールのご案内

【第1回オープンスクール】
令和元年6月15日(土)9:00～12:00
【第2回オープンスクール】
令和元年7月31日(水)・8月1日(木)9:00～12:00
【第3回オープンスクール】
令和元年10月5日(土)9:00～12:00

学校の特色

教育目標:【知】自ら学ぶ意欲と態度を育てる　【情】情操豊かな人間性を培う　【意】自ら学び、考え、行動する強い意志　【体】心身ともに健康で安全に生き抜く力を育てる

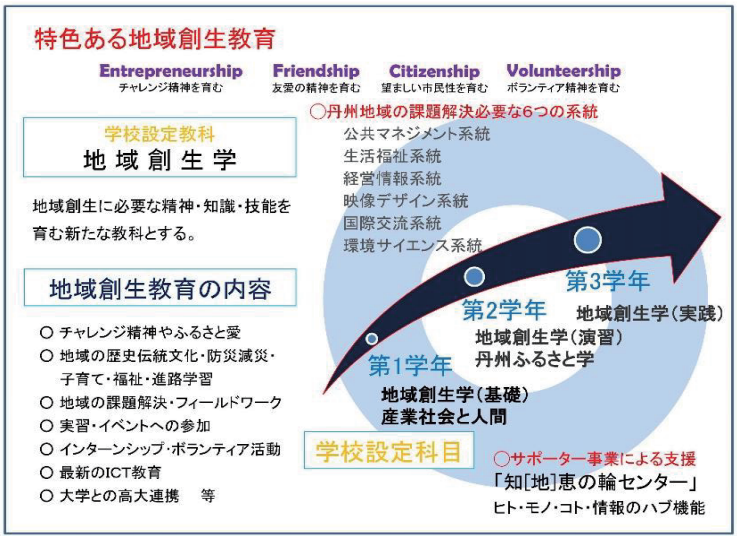

教育システム

コース決定:2年次から各系列で「地域創生の専門性」に応じた学びに取り組む総合学科

■MISSION

丹州地域の自然、歴史、文化を愛し、地域の課題を積極的に解決しようとする知識と態度を身につけさせるとともに、将来の地域の担い手・リーダーを育む。

■目指す生徒像

心身ともに健康で、郷土愛を持ち、自ら地域貢献活動に積極的に参加し、地域の担い手・リーダーとなるべく、向学心満ちた生徒を育成する。

【公共マネジメント】
2年
・公務員試験対策
・近隣市町行政と連携

3年
・主権者教育
・防災と減災

【生活福祉】
2年
・子育て支援
・メンタルケア

3年
・高齢者介護福祉
・ボランティア活動

【経営情報】
2年
・ECサイト企画運営
・プログラミング

3年
・xTech戦略の利活用
・Webマーケティング

【映像デザイン】
2年
・CG・商品開発
・広告・デザイン実習

3年
・映像コンテンツ配信
・番組制作

【国際交流】文系進学
2年
・伝統文化体験
・ツアー企画運営

3年
・異文化理解
・インバウンド対応

【環境サイエンス】理系進学
2年
・農業団体と連携
・環境調査

3年
・高大連携事業
・フィールドワーク

京都府立東舞鶴高等学校

夢を育み大きな人に　～希望の実現～

〒625-0026
舞鶴市字泉源寺766
Tel.0773-62-5510　Fax.0773-62-1451
http://www.kyoto-be.ne.jp/higashimaizuru-hs/

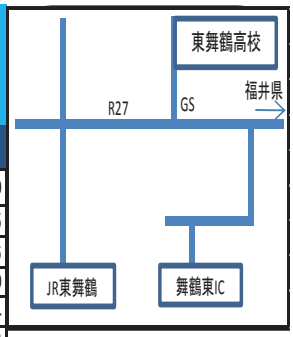

◆東高口バス停から徒歩6分

学校概要(創立　昭和15年2月)　全日制課程

○普 通 科
(総合教養・国際文理 コース)

☆制服
ブレザー
カッターシャツ
ネクタイ
リボン
セーター
ベスト　等

スカートは英国の「キンロックアンダーソン社」認定で世界にひとつだけのオリジナルチェック柄です。

○生徒数(令和元年5月1日現在)

	1年	2年	3年	計
男	64	75	84	223
女	96	78	94	268

進路状況 (現役生の進路先別実数)

	H28	H29	H30
4年制大学	32	41	55
短期大学	22	11	26
専修・各種学校	68	32	40
公務員	5	4	4
就職	38	43	48
看護学校	7	10	5
その他	7	12	12

卒業生からのメッセージ
新潟大学　法学部法学科　森　海羽　さん(平成30年度　国際文化コース卒業)
「日々の授業を大切にして、先生には何度も小論文の添削をしていただきました。放課後には毎日、面接指導を受けていました。東高では、いろいろな分野の先生が力になってくれます。自分の可能性が広がる学校です！」

部活動(令和元年度設置状況)

○全国大会等の活躍(近年の実績)
全国高校総合体育大会出場(ボート部)
全国高校選抜大会出場(ボート部)
近畿高校選手権大会優勝(ボート部)
近畿高校剣道大会出場(剣道部)
近畿高校総合文化祭出場・出品
(美術部・放送メディア部)

○体育系　ボート部・バドミントン部・剣道部・バレーボール部・バスケットボール部
硬式野球部・ソフトテニス部・陸上競技部・サッカー部 水泳部・卓球部
柔道部・(レスリング同好会)

○文化系　英語部・吹奏楽部・書道部・美術部・ボランティア部・茶道部・SF部
華道部・科学部・パソコン部・写真部・放送メディア部・(新聞同好会)

学校生活(令和元年度入学生)

○授業
■全学年全クラス週2回7時間授業
■1年生全クラス数学・英語習熟度別授業

○研修旅行
■総合教養コース　沖縄方面(3泊4日)
■国際文理コース　台湾(4泊5日)

○学校行事
■4月 遠足　■6月 球技大会　■6月 英語キャンプ
■7月 演劇鑑賞　■8月 体験セミナー　■9月 学校祭
■10月 体験セミナー　■11月 東高展
■12月 研修旅行・学習合宿　センター試験対策補講

○平成30年　短期留学　■イギリス1名■オーストラリア1名■アメリカ1名

学校の特色

教育目標:　日々の授業を大切にするとともに、学習指導・進路指導・生徒指導の3つを一体的にとらえ、生徒一人ひとりにきめ細かい丁寧な指導を行うことにより、学力を向上させ、希望進路の実現を目指す。

「誠実・自律・寛恕(かんじょ)」を校訓とし、文武両道の伝統を引き継ぎ、自主性・創造性あふれる、心豊かでふるさと舞鶴を愛する国際人の育成を図ります。また、基本的な生活習慣の確立及び規範意識の醸成を通じて、人権感覚を高めます。

①希望進路実現に向け、7時間授業(週2回)、放課後の進路補講、休業中の集中補講、大学・専門学校による模擬授業を通して学力向上を図っています。
②学校行事、部活動が活発に行われています。1年生は、全員が部活動に登録しています。
③国際文理コースでは、国際交流プログラム・プレゼン能力育成プログラム・協働的な学習活動等を行います。特色ある英語科目を設置し、「英語4技能(聞く・書く・読む・話す)」を伸長させ、英語でのコミュニケーション能力を高めます。また「思考力・判断力・表現力等」の育成を重視し、2020年度から実施される大学入学共通テストに対応します。
④希望進路に応じた幅広い学習を展開するとともに、生徒の卒業後を見据えて、3年間を見通した計画的・系統的な進路指導を行っています。
⑤就職・公務員希望の生徒には、2年次より就職・公務員模試の補講等も行っています。(平成30年度就職内定率100%)

教育システム

コース決定:　1年次のコース分けは、本人の希望と入学前に実施する学力診断テストの結果を参考に行います。
1年次は、標準コース、発展コースで共通の科目を学びます。

◇1年生

標準コース	基礎基本の着実な定着を図ります。英語・数学は習熟度別クラス編成
発展コース	応用力の養成を図り、大学受験に向けた授業を展開します。英語・数学は習熟度別クラス編成

◇2年・3年生

総合教養コース	基礎基本の着実な定着を図るとともに、私立4年制大学・短大・専門学校・就職の幅広い進路に対応します。各教科の科目をバランスよく学習し、総合的な学力を育成します。また、豊富な選択科目の中から自分の興味・関心や希望進路に応じた科目選択ができます。
国際文理コース	基礎基本の定着をベースに応用力の養成を重視し、より高い思考力・判断力・表現力等の育成を図ります。また、人文系・数理系に分かれ、発展的、探究的な学びを取り入れながら、高大接続改革による入試に対応して、国公立大学を含めた4年制大学への進学を目指します。

京都府立西舞鶴高等学校
～夢をかなえる場所がここにある～

〒624-0841
舞鶴市字引土145番地
Tel. 0773-75-3131
Fax.0773-75-5629

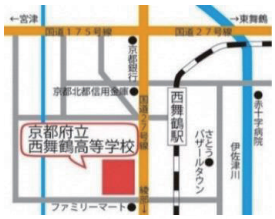

JR、京都丹後鉄道
西舞鶴駅から徒歩５分

学校概要(創立昭和23年10月)　全日制課程

○生徒数(令和元年5月1日現在)

	1年	2年	3年	計
男	115	105	103	323
女	125	126	134	385

○全日制課程
・普通科
・理数探究科

進路状況(現役生の合格状況・延べ数)

	H28	H29	H30
国公立4年制大学	47	62	49
私立4年制大学	397	306	363
国公立・私立短期大学	24	24	19
専修・各種学校	83	45	57
公務員	14	14	7
就職	11	9	7

＜卒業生からのメッセージ＞
たくさんの先生方が親身になって将来について一緒に考えてくださる西舞鶴高校は、自分の夢を勝ち取るための環境が整った場所です。自分の目標に向かって、楽しい高校生活を送ってください。
広島大学教育学部　梅垣有優美さん

男子：詰襟、ズボン
女子：ブレザー、スカート
セーター・ベストは2色

部活動(令和元年度設置状況)　　加入率90%　「質の高い文武両道」にチャレンジ！

○体育系　ｿﾌﾄﾃﾆｽ　ﾊﾞﾄﾞﾐﾝﾄﾝ　水泳　陸上競技　卓球　　全国・近畿大会に多数出場
硬式野球　ﾊﾞﾚｰﾎﾞｰﾙ　ﾊﾞｽｹｯﾄﾎﾞｰﾙ　ｿﾌﾄﾎﾞｰﾙ　ｻｯｶｰ　柔道　剣道　ﾃﾆｽ

○文化系　写真　囲碁将棋　美術　吹奏楽　書道　放送　演劇　料理　茶道　ﾎﾞﾗﾝﾃｨｱ　英語　自然科学

学校生活(令和元年度入学生)　　勉強も部活も全部！　夢に向かってチャレンジ！

○授業
・普通科・理数探究科とも週4回7限授業
・「土曜講座」「高大連携授業」も充実
・普通科は「総合的な探究の時間」
　理数探究科は「課題研究」を実施
　探究活動を通し、主体性を育成

○学校行事
4月学年別遠足
5月両丹総体
7月課外授業
8月ｽｰﾊﾟｰｻｲｴﾝｽｷｬﾝﾌﾟ
　普通科学習合宿
9月文化祭・体育祭
10月提言コンテスト
11月研修旅行(沖縄)　→
12月ｾﾝﾀｰ対策講座
2月西高EXPO

学校の特色　　「究理・尚志・敬人」の校訓　「文武両道」の校風

西高が目指すもの

校訓

究理　真理を求め、勉学に努める人

尚志　高い理想を抱き、その実現に努める人

敬人　人を敬愛し、誠実に生きる人

1936年ベルリンオリンピック棒高跳び競技に出場した大江季雄選手は、同じ日本人の西田選手と2・3位を分かち合い、帰国後、ﾒﾀﾞﾙを半分に割ってつなぎ合わせました。世界の人々を感動させた友情のﾒﾀﾞﾙは、こうして誕生しました。後輩である西高生も「努力と友情の人であれ」との思いで、文武両道に励んでいます。

友情のﾒﾀﾞﾙ
大江季雄選手像

教育システム　　進化する普通科、科学する理数探究科ならではの魅力的な学び

普通科
2年進級時にクラス替え

・豊富な選択科目と丁寧な指導
・「総合的な探究の時間」で探究力育成
・生徒の多様な希望進路に対応

1年　充実ｸﾗｽ　発展ｸﾗｽ
↓
2年 3年　文系ｺｰｽ　文系特進ｺｰｽ　理系ｺｰｽ

国公立大学・私立大学
専門学校・公務員 等

難関 国公立大学
難関私立大学 等

理数探究科
3年間同じクラス

・京都府北部唯一の自然科学系専門学科
・豊富な実験・実習と科学体験ﾌﾟﾛｸﾞﾗﾑ
・「課題研究」で新しい大学入試にも対応

1年　ﾌｨｰﾙﾄﾞﾜｰｸ調査(地球環境と海の生態系)
2年　課題研究(ｸﾞﾙｰﾌﾟで課題設定し研究・発表)
　ｽｰﾊﾟｰｻｲｴﾝｽｷｬﾝﾌﾟに参加
　(企業・大学研究室で実習)
　京都ｻｲｴﾝｽﾌｪｽﾀでﾌﾟﾚｾﾞﾝ
　(京都大・京都工芸繊維大で発表)
3年　徹底した入試対策

難関 国公立大学・難関私立大学 等

ｺｰｽ決定：普通科1年次クラス編制は、入学予定者説明会において実施する学力判定テストや生徒の希望を参考に、総合的に判断して習熟度別クラス編制を行います。
普通科2年次クラス編制は、入学後の学習状況や生徒の希望を参考に、総合的に判断して決定します。