

京都府立北嵯峨高等学校

『人を育て、心を育む』



所在地 〒616-8353 京都市右京区嵯峨大沢柳井手町
Tel.075-872-1700 Fax.075-872-1701

<http://www.kyoto-be.ne.jp/kitasaga-hs/mt>

学校概要



- 全日制課程(平成29年4月現在)
普通科(人文科学コース 自然科学コース
文科学科コース スポーツ科学コース)
- 創立 昭和50年4月

○生徒数(平成29年5月現在)

	1年	2年	3年	計
男	166	152	162	480
女	154	199	195	548

学校生活

- 授業
7限授業、進学補習
土曜は補習を実施しています。



- 学校行事
一泊研修・校外研修・団体鑑賞・
学習合宿・文化祭・体育祭・
球技大会・高齢者福祉施設訪問・
開校記念駅伝競走大会・大覚寺吟行句会
☆季節に応じた学校行事が多く、仲間
と協力しながら充実した学校生活を過
ごせます。



- 修学旅行
1年スキー研修旅行
(長野県戸狩温泉スキー場)



- 制服
伝統ある北嵯峨ブラウンを継承しながら
洗練されたデザインにモデルチェンジ。



トピックス

一学校説明会一

- 第1回 5月14日(日)
- 第2回 9月16日(土)
- 第3回 11月19日(日)
- 第4回 12月10日(日)



部活動

- 全国大会等の活躍(平成28年度)
・陸上競技部
全国高等学校陸上競技選抜大会他 出場
・クラシックギター部
高等学校ギターマンドリン音楽祭金賞受賞
・男子バレーボール部
国体出場(京都選抜メンバーとして)
- 文化系
吹奏楽・合唱・クラシックギター・美術・書道・
工芸・写真・演劇・放送・生物・文芸・
郷土研究・茶道・囲碁将棋・JRC・地学
- 体育系
バレーボール(男女)・ハンドボール(男女)・
バスケットボール(男女)・ソフトテニス(男女)・
バドミントン(男女)・卓球(男女)・
硬式野球(男)・サッカー(男)・
ソフトボール(女)・陸上競技(男女)・
剣道(男女)・山岳(男女)

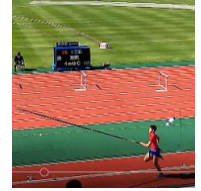

進路状況

※現役生の合格状況(延べ数)

	H26年度	H27年度	H28年度
国公立4年制大学	7	13	10
私立4年制大学	334	335	381
国公立・私立短期大学	39	21	26
専修・各種学校・大学校	91	98	72
公務員	2	3	5
就職	18	11	6
その他	38	26	23

卒業生からのメッセージ



平成28年度卒業生
蜂谷 梨緒
京都府立大学
(松原中学出身)
高校時:ハンドボール部

私は北嵯峨高校で三年間過ごせて本当によかったですと感じています。北嵯峨高校は、私の目標であった“部活動と勉学の両立”を実現できる場でした。勉強面では、毎日の授業を大切に、ウィークエンドセミナーや長期休暇中の補習にも参加しました。わからないところがあれば先生方が一対一で熱心に教えてくださいました。そのおかげで私は第一志望校に合格し、夢に大きく近づくことができました。部活動では、どの部も高い目標を持って活動しています。辛いことやしんどいことを仲間といっしょに乗り越えたことは、自分にとって財産となり、そして大きな自信へと繋がります。ぜひ皆さんも、何事にも精一杯取り組み、北嵯峨高校で自分の夢を実現させてください。

地図

- ◆京都バス・市バス大覚寺 徒歩5分
- ◆市バス嵯峨嵐山駅前 徒歩10分
- ◆JR嵯峨嵐山 徒歩12分



京都府立北嵯峨高等学校

設置 学科等	全日制	普通科	人文科学コース 自然科学コース 文科科学コース スポーツ科学コース
教育 目標	《独創質実》の校是の下、自然と歴史に育まれた環境を活かし、学習活動や部活動を通して、「人を育て、心を育む」教育を目指しています。		
学校 の 特色	<div style="text-align: center;">  <h2 style="font-size: 2em;">智 刻 質 実</h2> <p>人を育て、心を育む</p> </div> <div style="display: flex; justify-content: space-around; margin-top: 20px;"> <div style="border: 1px solid black; padding: 5px; width: 30%;"> <p>確かな学力の定着を図り、夢や希望の実現に向けて”未来への扉を開く力”を身につけます</p> </div> <div style="text-align: center;">  </div> <div style="border: 1px solid black; padding: 5px; width: 30%;"> <p>◆ 歴史的・文化的環境を活かした特色ある授業 ◆ ICT機器を活用したアクティブラーニングの推進 ◆ 北嵯峨ISプロジェクトにおいて、思考力や表現力を つけ、新大学入試制度に対応 <small>※ ISとは Identity (独自性) と Self-expression (自己表現) の略</small></p> </div> </div> <div style="display: flex; justify-content: space-between; margin-top: 20px;"> <div style="border: 1px solid black; padding: 5px; width: 30%;"> <p>部活動や学校生活における様々な活動を通して、何事にも”挑戦する力”を身につけます</p> </div> <div style="border: 1px solid black; padding: 5px; width: 30%;"> <p>周りの人と協力・共生することで人や社会と”つながる力”を身につけます</p> </div> </div> <div style="margin-top: 20px;"> <ul style="list-style-type: none"> ◆ 様々なコンテストやコンクールに挑戦 ◆ 文化部・運動部とも、ほとんどの部活動が全国大会を目標にし、多数が近畿大会に出場 ◆ 部活動で身につけた力を学習面でも発揮 ◆ 校外研修・文化祭・体育祭・球技大会・スキー研修旅行・駅伝大会等、集団で取り組む活動が充実 ◆ 嵯峨嵐山・有栖川での清掃・福祉活動 ◆ 高齢者福祉総合施設の入所者の方々や盲学校生徒との交流 ◆ 生徒会や JRC (青少年赤十字) 部を中心としたボランティア活動 </div> <div style="text-align: center; margin-top: 20px;"> <h3>日本を代表する歴史的・文化的環境</h3> <p>歴史的風土特別保存地区に隣接する恵まれた歴史的・文化的環境の中で四季の移ろいを感じながら、高校生活を過ごすことができます。北嵯峨の環境は、学習活動や部活動に専念するために欠かせない最適な環境といえます。</p> </div>		
教育 シ ス テ ム	<p>入学後のクラス選択と第2学年進級時のコース選択により、生徒のニーズに合わせたコース選択が可能</p> <div style="display: flex; justify-content: space-around; margin-top: 10px;"> <div style="text-align: center;"> <p>1年次</p> <div style="border: 1px solid black; padding: 5px; margin: 5px;"> <p>学力発展クラス</p> </div> <div style="border: 1px solid black; padding: 5px; margin: 5px;"> <p>学力充実クラス</p> </div> </div> <div style="text-align: center;"> <p>2・3年次</p> <div style="border: 1px solid black; padding: 5px; margin: 5px;"> <p>人文科学コース</p> <p>部活動との両立を図り、ハイレベルな学習に取り組みながら、国公立大学や私立大学文系への進学を目指す</p> </div> <div style="border: 1px solid black; padding: 5px; margin: 5px;"> <p>自然科学コース</p> <p>部活動との両立を図り、ハイレベルな学習に取り組みながら、国公立大学や私立大学理系への進学を目指す</p> </div> <div style="border: 1px solid black; padding: 5px; margin: 5px;"> <p>文科科学コース</p> <p>学習と部活動との両立を図り幅広い進路に対応できる基礎学力を築き、文系4年制大学及び多様な進路実現を目指す</p> </div> <div style="border: 1px solid black; padding: 5px; margin: 5px;"> <p>スポーツ科学コース</p> <p>スポーツ教育をベースに人格の形成を図り、文系・体育系4年制大学進路実現を目指す</p> </div> </div> </div>		
クラス 決定	1年次・・・合格発表後の診断テスト（英・数・国）と希望調査を総合的に判断して決定		