

京都府立洛東高等学校

「正しく働き、正しく生きる」人間の育成

所在地 〒607-8017 京都市山科区安朱川向町10番地
Tel.075-581-1124 Fax.075-581-1125

<http://www.kyoto-be.ne.jp/rakutou-hs/cms/>



学校概要



- 全日課程(平成29年4月現在)
普通科 学力伸長コース、総合探究コース(2・3年生)
プログレスコース、ライフデザインコース(1年生)
※平成29年度入学生からプログレスコース、ライフデザインコースに変更
- 創立 昭和29年4月
- 生徒数(平成29年5月1日現在)

	1年	2年	3年	計
男	111	133	123	367
女	168	134	139	441

学校生活

- 授業
 - ・外部からの講師(大学教授や看護師、保育士など)による講義や実習
 - ・「協同的な学び」、「ディベート授業」の実践
 - ・月、木曜は7限授業を実施



- 学校行事
5月に校外学習、9月に文化祭、体育祭があります。文化祭では3年生は東部文化会館で演劇コンクールを実施。毎年素晴らしい演劇が見られます。



- 修学旅行(平成29年度)
学力伸長コースは Guam、総合探究コースは信州(スキー)へ行きます。



- 制服
ブレザー、カッター(長袖、半袖)、カーディガンやベストなど
パリエーションは多彩です。



○トピックス



・本校、部活動の有志部員によるボランティア団体「野鬮籠壘界(やっつろうかい)」が熊本支援募金を行いました。

・平成28年度「税に関する高校生の作文」について、東山税務署長様より表彰状が授与されました。

部活動

- 全国大会等の活躍
 - ・陸上競技部・・・棒高跳 近畿大会出場
 - ・卓球部・・・男女とも近畿大会出場 ベスト16
 - ・ランブリング部・・・全国大会出場
 - ・スキー・・・全国高等学校スキー大会 近畿スキー大会

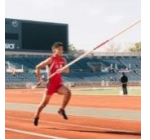

- 文化系
吹奏楽部、コーラス部、茶道部
美術・工芸部、食物部、放送部
フォークソング研究部、自然科学部



- 体育系
陸上競技部、硬式野球部、サッカー部
女子ソフトボール部、ラグビー部
テニス部、女子ソフトテニス部
水泳部、バスケットボール部
バドミントン部、ランブリング部
卓球部、女子バレーボール部



進路状況

※現役生の進路状況(進路先別実数)

	H26年度	H27年度	H28年度
四年制大学	96	86	94
短期大学	22	14	15
専修・各種学校	51	53	68
看護・医療系専門学校	26	22	24
就職(公務員)	21(1)	17(1)	16(1)
その他	24	42	32

◇卒業生からのメッセージ◇

洛東高校には幅広いジャンルのコースがあり、自分に合ったコースを見つけられます。2年生になると、総合探究コースは医療や子ども、スポーツなどのコースに分かれ、学力伸長コースは理系と文系に分かれます。

私は芸術造形コースを選択したのですが、進学先は食に関する学校だったので、選択を間違ってしまったと思っていました。しかし、よく考えてみると、色彩構成や自分を表現した絵を描くという授業のおかげで、彩りを考えたり自分らしさをお菓子に表現することが出来るようになりました。授業に無駄な事など一切無いという事を学びました。まだ、将来やりたい事が決まっていない人は、この洛東高校で自分の可能性を広げてみてはいかがでしょうか。

平成28年度 普通科総合探究芸術造形コース
卒業 石野蓮花 (京都製菓技術専門学校 製菓技術科)



地図



駅からの所要時間

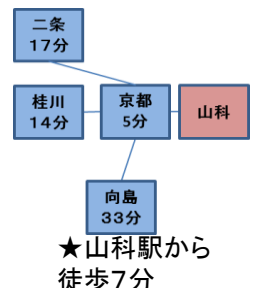

京都府立洛東高等学校

設置 学科等	全日制	普通科	プログレスコース、ライフデザインコース															
教育 目標	「校是のもと、幅広い教養と豊かな人間性を身に付け、 社会で活躍する人間の育成を目指す」																	
学校 の 特色	<div style="text-align: center; border: 1px solid black; padding: 5px; margin-bottom: 10px;"> 校是「正しく働き、正しく生きる」未来へ繋がる自分 </div>  <div style="display: flex; justify-content: space-around; margin-top: 10px;"> <div style="border: 1px solid orange; border-radius: 50%; padding: 10px; background-color: #f9a825; color: white; text-align: center;"> 地域とつながる 社会性の向上 </div> <div style="border: 1px solid orange; border-radius: 50%; padding: 10px; background-color: #f9a825; color: white; text-align: center;"> 進路実現に 向けた学力向上 </div> </div> <div style="text-align: center; margin-top: 10px;"> <div style="border: 1px solid orange; border-radius: 50%; padding: 10px; background-color: #f9a825; color: white; display: inline-block;"> 充 実 し た 学 校 生 活 </div> </div>																	
教育 シ ス テ ム	<p>※平成29年度入学生からプログレスコース、ライフデザインコースに変更</p> <table border="1" style="width: 100%; border-collapse: collapse;"> <thead> <tr> <th style="width: 15%;"></th> <th style="width: 45%; text-align: center;">プログレスコース</th> <th style="width: 40%; text-align: center;">ライフデザインコース</th> </tr> </thead> <tbody> <tr> <td style="text-align: center; vertical-align: middle;">1年</td> <td style="text-align: center;"> 「確かな学力」をサポート 難関・中堅私立大学、看護医療系への進学 </td> <td style="text-align: center;"> 「色々な興味」をサポート 進学希望から就職まで、さまざまな進路希望に対応 </td> </tr> <tr> <td style="text-align: center; vertical-align: middle;">2・3年</td> <td style="text-align: center;"> <div style="border: 1px solid black; padding: 5px; margin-bottom: 5px; text-align: center;">文系</div> 集中した学びや実践的な取組から、幅広い知識と確かな学力を習得 ●実用英語 ●歴史フィールドワーク </td> <td style="text-align: center;"> <div style="border: 1px solid black; padding: 5px; margin-bottom: 5px; text-align: center;">特色ある科目</div> 自分自身を振り返り、将来なりたい自分について考え、個性と意欲を生かせる進路を見つけ、実現する ●総合社会 ●文化史 ●芸術造形 ●芸術探究 ●健康と栄養 ●被服製作基礎 ●情報演習 ●情報活用 ●サイエンスラボ ●スポーツ探究Ⅰ・Ⅱ ●ライフスキルⅠ・Ⅱ 等 </td> </tr> <tr> <td></td> <td style="text-align: center;"> <div style="border: 1px solid black; padding: 5px; margin-bottom: 5px; text-align: center;">理系</div> 実習や観察を通して自然科学への興味を深め、論理的思考力を育成 ●自然科学探究 </td> <td></td> </tr> <tr> <td></td> <td style="text-align: center;"> <div style="border: 1px solid black; padding: 5px; margin-bottom: 5px; text-align: center;">医療科学系</div> ヒューマン・ケアの資質を身に付け、看護医療分野への進学指導 ●医療福祉Ⅰ・Ⅱ ●医療化学 ●医療数学 </td> <td style="text-align: center;"> 興味関心や進路希望に合わせた選択科目を設置 </td> </tr> </tbody> </table>				プログレスコース	ライフデザインコース	1年	「 確かな学力 」をサポート 難関・中堅私立大学、看護医療系への進学	「 色々な興味 」をサポート 進学希望から就職まで、さまざまな進路希望に対応	2・3年	<div style="border: 1px solid black; padding: 5px; margin-bottom: 5px; text-align: center;">文系</div> 集中した学びや実践的な取組から、幅広い知識と確かな学力を習得 ● 実用英語 ● 歴史フィールドワーク	<div style="border: 1px solid black; padding: 5px; margin-bottom: 5px; text-align: center;">特色ある科目</div> 自分自身を振り返り、将来なりたい自分について考え、個性と意欲を生かせる進路を見つけ、実現する ● 総合社会 ● 文化史 ● 芸術造形 ● 芸術探究 ● 健康と栄養 ● 被服製作基礎 ● 情報演習 ● 情報活用 ● サイエンスラボ ● スポーツ探究Ⅰ・Ⅱ ● ライフスキルⅠ・Ⅱ 等		<div style="border: 1px solid black; padding: 5px; margin-bottom: 5px; text-align: center;">理系</div> 実習や観察を通して自然科学への興味を深め、論理的思考力を育成 ● 自然科学探究			<div style="border: 1px solid black; padding: 5px; margin-bottom: 5px; text-align: center;">医療科学系</div> ヒューマン・ケアの資質を身に付け、看護医療分野への進学指導 ● 医療福祉Ⅰ・Ⅱ ● 医療化学 ● 医療数学	興味関心や進路希望に合わせた選択科目を設置
	プログレスコース	ライフデザインコース																
1年	「 確かな学力 」をサポート 難関・中堅私立大学、看護医療系への進学	「 色々な興味 」をサポート 進学希望から就職まで、さまざまな進路希望に対応																
2・3年	<div style="border: 1px solid black; padding: 5px; margin-bottom: 5px; text-align: center;">文系</div> 集中した学びや実践的な取組から、幅広い知識と確かな学力を習得 ● 実用英語 ● 歴史フィールドワーク	<div style="border: 1px solid black; padding: 5px; margin-bottom: 5px; text-align: center;">特色ある科目</div> 自分自身を振り返り、将来なりたい自分について考え、個性と意欲を生かせる進路を見つけ、実現する ● 総合社会 ● 文化史 ● 芸術造形 ● 芸術探究 ● 健康と栄養 ● 被服製作基礎 ● 情報演習 ● 情報活用 ● サイエンスラボ ● スポーツ探究Ⅰ・Ⅱ ● ライフスキルⅠ・Ⅱ 等																
	<div style="border: 1px solid black; padding: 5px; margin-bottom: 5px; text-align: center;">理系</div> 実習や観察を通して自然科学への興味を深め、論理的思考力を育成 ● 自然科学探究																	
	<div style="border: 1px solid black; padding: 5px; margin-bottom: 5px; text-align: center;">医療科学系</div> ヒューマン・ケアの資質を身に付け、看護医療分野への進学指導 ● 医療福祉Ⅰ・Ⅱ ● 医療化学 ● 医療数学	興味関心や進路希望に合わせた選択科目を設置																
コース 決定	1年次・・・合格発表後の学力診断テスト（国・数・英）と希望調査を総合的に判断して決定。2年進級時に若干名のコース変更あり。																	