

★北嵯峨高校通信

発信責任者：京都府立北嵯峨高等学校
校長 犬溝 誠則
〒616-8353 京都市右京区嵯峨大沢柳井手町
TEL:075-872-1700 FAX:075-872-1701
<https://www.kyoto-be.ne.jp/kitasaga-hs/>

第2回 学校説明会のご案内

- 日時：第2回 9/17(土) 9:30～ 学校説明会、部活動・授業体験、個別相談会、校内ツアー
- 受付：9:00～(当日のスケジュール等は裏面へ)
- 場所：京都府立北嵯峨高等学校

部活動や授業を体験
できるよ！申し込ん
でね！



今後の学校説明会

第3回 11/20(日) 9:00～ 学校説明会、部活動体験、個別相談会

第4回 12/10(土) 9:30～ 学校説明会、個別相談会のみ

～申し込み方法～下記の3つから選んでお申し込みください。

①ホームページから

北嵯峨高等学校の公式Webサイト(<https://www.kyoto-be.ne.jp/kitasaga-hs/>)の入学案内の部活動体験の参加申込フォームにて、必要事項を入力してください。

②FAXで

この用紙の裏面に必要事項を記入の上、裏面を送信してください。
FAX 075-872-1701

③QRコードで

右に記載のQRコードを携帯で読み取り、指定されたURLにアクセスするとメール作成画面になります。申し込み内容を全てご記入の上、送信してください。



お問い合わせ：
京都府立北嵯峨高校
総務企画部
TEL 075-872-1700
(代表)
FAX 075-872-1701

※駐車場・駐輪場をご用意しておりません。
公共の交通機関を使ってください。

※体育館及び校内は土足禁止です。ご来校の折は上履きと下足袋をご持参ください。

申し込み×切：平成28年9月9日(金)必着

北嵯峨ニュース

夏休みも勉強がんばります！

夏休みも生徒たちは、学習に励んでいます。1、3年生のサマーセミナー参加者は学校で授業を受けています。2年生は聖護院御殿荘で学習合宿に参加しました。進路実現に向け、一日一日を大切にしています。



1、3年生のサマーセミナーの様子



←図書館での自習の様子



2年生の学習合宿の様子



FAX送信面はこちら!

北嵯峨高校 FAX 872-1701

暑い時期なので、水筒や
着替えも忘れないように!

学校説明会のご案内

午前の部 9:00~12:50 午後の部12:50~15:00

| | | |
|---------------------------------------|----------------------------------------------------------------------------------------------------------------------------------------------------------------------|----------------------------------------------------------------------------------------------------------------------------------------------------------------------------------------------------------------------|
| 受付 9:00~ | 第2回 (9/17 土) | |
| 9:30 ~ 10:20 | ①オープニングコンサート ②あいさつ ③学校の概要・説明 ④平成 29 年度コース・カリキュラム・入学者選抜について ⑤学校・部活動紹介ビデオ上映 | |
| 10:40 ~ 12:50 | 部活動体験 (午前の部) ※持ち物については北嵯峨高校公式ウェブサイトをご参照ください。 (公式戦・天候等の関係で変更する可能性もあります) 見学は申込み不要 女子バレーボール・男子バスケットボール・卓球・ハンドボール・ソフトテニス ソフトボール(女子)・クラシックギター・吹奏楽・郷土研究+茶道(合同)・放送 | |
| | 授業体験 (授業ごとに定員があり、希望者が多い場合、参加できないことがあります) | |
| | 国語 (国語入門「言葉で伝える想い」) |  <p style="text-align: center;">理科の実験の様子</p>  |
| | 地歴公民 (ベルギー~世界史の散歩道~) | |
| | 数学 (高校入試対策) | |
| 理科 (素粒子を見よう~霧箱を使って~) | | |
| 英語 (How to enjoy practicing English!) | | |
| 書道 (色紙に好きな漢字を書こう) | | |
| 音楽 (Let's play the guitar.) | | |
| | 個別相談会 | |
| | 校内施設・設備見学ツアー | |
| 12:50 ~ 15:00 | 部活動体験 (午後の部) ※持ち物については北嵯峨高校公式ウェブサイトをご参照ください。 (公式戦・天候等の関係で変更する可能性もあります) 見学は申込み不要 硬式野球・書道 | |

↓中学校名、名前等記入漏れのないようにお願いします!

| | | | | |
|-----------------------------------------|----|------------------------------------|---|--------|
| 中学校名 | | | | 中学校 |
| 組・番号 | 3年 | 組 | 番 | 性別 男・女 |
| フリガナ | | | | |
| 氏名 | | | | |
| <input type="checkbox"/> 本人のみ | | <input type="checkbox"/> 保護者()人のみ | | |
| <input type="checkbox"/> 本人と保護者()人 | | | | |
| 部活動体験 | | 授業体験 | | |
| _____部 ↑一つしか書けません。 二つ以上書かないでください。 | | 第1希望(教科・科目名のみ) | | |
| | | 第2希望(教科・科目名のみ) | | |

全国大会出場

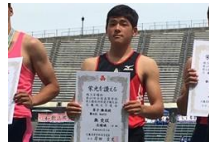

陸上競技部



クラシックギター部

近畿大会出場

女子バレーボール部、男子バレーボール部
ハンドボール部男子、陸上競技部、剣道部
卓球部女子、ソフトテニス部女子

←部活動体験か授業体験のどちらか一方のみに記入してください。授業体験希望の人は第2希望まで書いてください。

←この用紙が「受付控え」になっていますので、当日受付提示してください。

最終メ切:9月9日(金)